GoToトラベル
事業支援対象

ビッグホリデー

GoTo トラベル キャンペーン 第2弾

GOTO トラベル

Go To 旅くらぶ 九州

2020. 10/1 ▶ 2021. 1/30 出発
※一部コースを除く

NEW もしもの時も安心!
復路・航空機欠航補償付き
※詳しくはP1をご覧ください。

空港売店 ANA FESTA でご利用いただける
¥1,000 クーポン付!

※おひとり様につき1枚(無料の乳児・添い寝代金のお子様には付きません)
※羽田空港第1ターミナル・北九州空港にはANA FESTAがございませんのでご注意ください。
※有効期間、その他の注意事項はクーポン券をご覧ください。
※新型コロナウイルス感染拡大に伴い、臨時休業及び営業時間を変更している店舗がございます。事前にお客様自身でご確認の上ご利用ください。

Go To トラベル キャンペーンとは?

ウィズコロナ時代における「新しい生活様式」に基づく旅のあり方を普及、定着させるための事業です。
キャンペーン対象期間中に国内旅行を予約すると旅行代金の割引と
旅行先で使える地域共通クーポン付与で旅行代金の最大50%相当が支援されます!

★キャンペーン期間の国内旅行を対象に 旅行代金の1/2相当額が支援 されます。 ※ただし、ひとり一泊あたり2万円が上限となります。
★給付額の内、①7割は旅行代金の割引に、②3割は旅行先で使える地域共通クーポン(※1)として付与されます。
★連泊制限や利用回数の制限はありませんので、期間中何度でもご利用が可能です。

※中面の金額は、給付前の代金の表示となります。
※1:地域共通クーポンについては、9月以降準備が整い次第配布を開始致します。それ以前の旅行には付与されません。
※給付額予算が上限に達した場合、予告なく終了する場合がございます。

ひとりで1泊2万円の場合

旅行代金: 20,000円 ⇒

給付額	旅行代金の1/2相当額 10,000円	
給付額の内訳	旅行代金割引 7,000円	地域共通クーポン 3,000円

(給付額上限はひとり1泊20,000円) ⇒ お支払い実額: 13,000円

〈キャンペーンの割引例〉/大人1名様でお申し込みの場合

宿泊数		1泊			2泊			3泊		
A 旅行代金		20,000	40,000	50,000	60,000	80,000	100,000	80,000	120,000	150,000
給付金上限		20,000			40,000			60,000		
B 政府給付金		10,000	20,000	20,000	30,000	40,000	40,000	40,000	60,000	60,000
Bの内訳	C1 割引額(Bの70%相当)	7,000	14,000	14,000	21,000	28,000	28,000	28,000	42,000	42,000
	C2 地域共通クーポン(Bの30%相当)※	3,000	6,000	6,000	9,000	12,000	12,000	12,000	18,000	18,000
お支払い実額		13,000	26,000	36,000	39,000	52,000	72,000	52,000	78,000	108,000

単位:円 ※1,000円未満は四捨五入

ANA マイルがたまる!
※SFJ・SNA便を除く

お申込みはご出発日の前日から起算して7日前までOK!

ANA WiFi Service FREE

ANA

お申し込みは「GoToトラベルキャンペーン」参加旅行会社にて承ります。

販売店様へ
掲載のコースはビッグホリデー代理店サイトよりご予約ください。
※給付額・クーポン額・お支払実額が表示されます。

Go To 旅 くらぶ 九州

ANA国内線 ANA Wi-Fi service

ANA WiFi Service FREE

※接続機器を装着している一部の機材による運航便でのみ、ご利用いただけます。
※Wi-Fi対象となる便は、装着機材の運航状況により変わります。あらかじめご了承ください。
※提携航空会社の機材で運航するコードシェア便は対象外となります。
※当サービスは通信衛星を利用している為、状況により中断する可能性がございます。

フライトマイルが貯まります。

ANAマイルがたまる!

ANA国内線搭乗マイルの50%が貯まります!

※SNA・SFJ便を除く

※ANAマイレージクラブ会員の方に限ります。
※自動チェックイン機をご利用いただくと、チェックインと同時にマイルの登録ができます。（ANAマイレージクラブカードをご用意ください。）
※積算マイルは区間マイルの50%がカウントされます。（2020年8月現在）

事前座席指定OK!

ご予約時にご希望の便・座席をお選びいただけます。

※座席番号は「出発のご案内」にてお知らせいたします。
※事前座席指定いただける席には限りがあります。予約状況によりお並び席などご希望に添えない場合がございます。
※機材変更などやむを得ない理由により、ご指定済の座席が予告なしに変更となる場合があります。
※事前座席指定をされていないお客様は当日、空港の自動チェックイン機で座席指定を行なってください。（保安検査場は出発時刻の20分前までに通過してください。）

詳しくは、ANAホームページ http://www.ana.co.jp/ をご覧ください。

ANA・SNA・SFJ便お預かり手荷物について

お預かりする手荷物はおひとり様20kgまで無料

※お預かりできる重量・サイズには上限がございます。
※機種により規定内でもお預かり出来ない場合がございます。
※お預かりする手荷物、機内持ち込み手荷物、特に注意が必要な手荷物などについて、詳しくはANAホームページをご覧ください。

ご出発の前日から起算して、7日前までにお申し込みください。

お申し込みからご出発まで

1 お申し込み
ご希望の出発日、コースが決まりましたら、取扱代理店または当社予約センターで空席をご確認の上、お申し込みください。

2 ご予約の確認
お申し込み後、「予約内容案内書」をお送り致します。コース・日程・人数・旅行代金等に間違いがないかご確認ください。

3 出発のご案内
出発の7日前までに、当社発行の必要書類を同封した「出発のご案内」をお送りします。

4 ご出発
楽しい旅の始まりです。素敵な旅になりますように、ご協力させていただきます。いってらっしゃいませ!

トリップアドバイザーとは Tripadvisor

このパンフレットにある、緑色の5段階の円で表示される各施設の総合評価はトリップアドバイザー会員がトリップアドバイザーサイトに投稿する施設の総合評価を表しています。

トリップアドバイザーは、毎月4億6000万人を超える*世界中の旅行者が旅の計画に利用している、世界最大の旅行口コミサイト**。旅の要素である、泊まる(ホテル)、遊ぶ(アトラクション)、食べる(レストラン)に関して、1億件を超える旅行者の実体験に基づくアドバイスや豊富な写真を掲載。

とても良い / 良い / 普通 / 悪い / とても悪い

ロコミ情報はTripadvisorのものではなく、トリップアドバイザー会員の主観的な意見です。

※パンフレットに記載のトリップアドバイザー評価は2020年8月18日現在のものであり、ご予約およびご旅行時の評価とは異なる場合がございます。
※評価は当社（ビッグホリデー）および公的な宿泊施設のランクではございません。評価基準となった詳しい内容はトリップアドバイザーホームページにてご確認ください。
*出典: Jumpshot for Tripadvisor Sites, worldwide, June 2019(2020年8月18日)
**出典: Tripadvisor internal log files, average monthly unique visitors, Q3 2019(2020年8月18日)
TripadvisorおよびTripadvisorのロゴは、TripAdvisor Inc.の米国およびその他の国における商標または登録商標です。その他すべての商標は、それぞれの所有者の所有物です。

行程表内のマークの見方

移動マーク	ANA又はSNA又はSFJ + 飛行機で移動 / 船舶で移動 / 車で移動 / 各自で移動(料金お客様負担)
食事マーク	朝 朝食付 / 昼 昼食付 / 夕 夕食付 / × 食事なし / ※ 各ページ参照

NEW お帰りの空港で、もしもの時も安心!
復路・航空機欠航補償付き旅行プラン

利用予定の航空便が台風、大雪、地震、噴火、ストライキ、濃霧などのために欠航、遅延※、着陸地変更した場合に生じた追加費用を補償します。

引受保険会社:AIG損害保険株式会社
■お支払いする保険金(1名1フライトにつき15,000円限度)
追加宿泊費用、追加交通費用、追加食事費用
■対象「復路・航空機欠航補償付き旅行プラン」にお申込みをされたお客様に限ります。
■その他申請方法や細かいお支払い条件については弊社Webサイト(https://bigs.jp/special/return-support/)または上記二次元コードからご確認ください。

※遅延とは次のいずれかをいいます。
①利用予定の航空便が到着予定時刻より3時間以上遅延して到着したとき。
②搭乗した乗継前の利用予定航空便が到着予定時刻より60分以上遅延して乗継地に到着したことにより、乗継地にて利用予定の航空便に搭乗することができなかったとき。

S046336(B-200321 202208)

※同日の乗継は1フライトとなります。

おトクPOINT

1 秋冬自由自在コース専用!

1000ccクラス以下レンタカーが1日1台につき ¥500 で利用可能!

※貸出は3泊4日までとなり、5日目以降は通常代金がかかります。
※配返車場所により乗捨て代金が別途かかります。詳しくはP14レンタカーオプションをご覧ください。
※1名様でのご参加のお客様はご利用いただけません。 ※詳しくはP14をご覧ください。

2 こども代金・添い寝代金設定

お子様と一緒のベッドなら添い寝代金をご利用いただけます。

親子で旅に出よう。

こども代金 満3歳以上12歳未満のお子様にご利用いただけます。
添い寝代金 ベッド、食事を使用しない満3歳以上6歳未満のお子様にご利用いただけます。(一部ホテルを除く)

3 南九州の人気温泉地「指宿・霧島温泉」で黒グルメを堪能!

鹿児島の黒グルメ「黒豚・黒牛・黒酢」をお楽しみください!

P.13 南九州2大名湯 指宿・霧島温泉3日間

1泊目 いぶすき秀水園にて黒豚しゃぶ会席をご用意
2泊目 霧島ホテルにて黒豚しゃも鍋&黒毛和牛ミニステーキをご用意

◆ 黒酢スムージー1杯と5年熟成黒酢100mlボトル付!

夕食一例(イ)

お子様代金適用区分表

お子様区分	対象年齢	航空座席	フライト割増	行程中の食事	ホテルの寝具	ホテル割増	帰着割増
こども代金	3～11歳	使う	対象	あり	あり	対象	対象
添い寝代金	3～5歳	使う	対象	なし	なし	対象外	対象
乳児(無料)	0～2歳	使わない	対象外	なし	なし	対象外	対象外

※お子様代金の適用条件は裏面インフォメーション「旅行代金について」と合わせてご確認ください。
※こども代金は3名以上／1室につき大人旅行代金適用者2名以上ご利用の場合のみ適用となります。
例)大人1名・こども2名の場合、大人代金2名・子供代金1名
※大人・こどもの区分表示がない場合は、満3歳以上からおとな・こども同額の旅行代金となります。
※添い寝代金は、航空座席のみの提供となり、宿泊・食事・ベッド(布団)・ホテルからのおもてなし、アメニティグッズ及び各コース記載の特典は提供されません。
※添い寝代金および無料の乳児でご参加の場合、代金表の1室あたりのご利用人数には含まれません。また、ホテルにより朝食および夕食会場(バイキング等)入場の際、有料となる場合がございますので、現地にてお支払いください。

旅行代金の算出方法

基本代金 ＋ 帰着日追加代金(※P13「指宿・霧島温泉3日間」コースの場合は不要です。) ＋ 往復フライト割増代金 ＋ ホテル割増代金 ＝ 旅行代金 ＋ オプショナルプラン※

帰着日追加代金: P3自由自在の帰着日追加代金をご覧ください。※
往復フライト割増代金: P4に記載のフライト割増代金をご覧ください。
ホテル割増代金: 各コース毎に設定のホテル割増代金をご覧ください。
※お申し込みの際は各オプショナルプラン代金を加算した額が旅行代金となります。

Go Toトラベルキャンペーンで旅行に行くとどれくらいお得なの?

旅行代金の最大半額分相当を支援!!

旅行代金の
① 最大35%分相当に 給付金を充当
② 15%分相当の 地域共通クーポン が付いてくる!

※ただし、おひとり様1泊あたりの給付金額は20,000円が上限となります。なお、地域共通クーポンの配布開始は9月以降となりますが、開始時期は8月末日現在決定しておりません。配布開始日前のご旅行の場合、地域共通クーポン券は付かず、旅行代金の割引(上限1泊あたり14,000円)のみとなります。地域共通クーポンの金額は、旅行代金総額に対して算出されます。 ※クーポンは宿泊地近隣の指定の都道府県でのみご利用可能です。

利用例

2泊3日でおひとり様あたりの旅行代金が**大人50,000円、こども40,000円**のパッケージツアーで**家族3人**(大人2人・こども1人)で旅行した場合

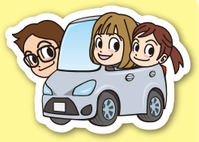

パッケージツアー代金に給付金を充当

旅行代金の最大半額分相当支援

50,000円×2名(大人)＋40,000円(こども)＝140,000円

給付金充当金額 49,000円
地域共通クーポン(開始時期未定(8月末日現在)) 21,000円
お支払い実額は91,000円

クーポン提携先の店舗にてお食事やお土産にご利用できます。

ご案内 ※お申し込み前に必ずお読みください。

●この旅行商品はGoToトラベル事業の支援対象です。
●掲載のホテルは新型コロナウイルス感染症対策取組宣言をしGoToトラベルキャンペーンの参加事業者と指定された宿泊施設となります。
●Go Totラベルキャンペーン適用には条件がございますので、お申し込みの前にご確認ください。キャンペーン対象外のお客様は通常の旅行代金のコースにお申し込みいただけます。
※ご予約時およびご宿泊ホテルチェックイン時に本人確認を行います。公的機関が発行する顔写真付の本人確認書類(運転免許証等)をご提示ください。また、ホテルチェックイン時に検温させていただきます。
●ひとり1泊最大2万円を上限とし、旅行代金の割引と旅行先で使える地域共通クーポン付与で旅行代金の最大50%相当が支援されます。
●旅行代金からGoToトラベル事業による給付金を引いた金額がお客様のお支払い実額となります。
●9月以降出発の旅行に関しては、別途、旅行代金に応じた地域共通クーポンが付与されます。なお、地域共通クーポンをお渡しできる時期が8月末日現在未定です。

9月以降の当社が定める日以降にご出発の旅行(別途、ホームページ等でご案内いたします)に付与されます。それ以前の旅行には付与されません。
●給付金の受領について国からの給付金はお客様に対して支給されますが、当社およびGoToトラベル事務局は、給付金をお客様に代わって受領(代理受領)致しますので、お客様は旅行代金に対する給付金を差し引いた「お支払い実額」をお支払いいただくこととなります。お客様は、当社およびGoToトラベル事務局による代理受領にご了承のうえお申込みください。
●お取消しの際は、旅行代金(給付前の金額)を基準とし所定の取消料を申し受けいたします。
●本キャンペーンは、今後の新型コロナウイルスの感染状況や感染症の専門家のご意見、政府の全体方針を踏まえて予告なく変更することがあります。お客様におかれましては、今後の感染状況次第で事業の運用方針に変更が生じるリスクを充分に理解した上で、ご旅行のお申し込みを行っていただきますようお願いいたします。
●給付金が上限に達した場合、本キャンペーンは予告なく終了する場合があります。
●当コースの給付金は新規でお申し込みのお客様のみの適用となります。既に別コースにてご予約のお客様による変更での予約はできません。

ありがとう! 守って安心 エチケット

新しい旅のエチケット
感染リスクを避けて安心で楽しい旅行

マスク着け、私も安心、 周りも安心。

間あけ、ゆったり並べば、 気持ちもゆったり。

旅行けば、何はともあれ、 手洗い・消毒。

エチケット 守るあなたは 旅達人

楽しくも、車内のおしゃべり 控えめに。

おしゃべりをほどほどにして、 味わうグルメ。

毎朝の健康チェックは、おしゃれな旅の 身だしなみ。

ひとり一人の協力が、みんなの楽しい旅を守ります

あなたも、あなたの大切な人も、働く人も、観光地も

旅行連絡会 協力:国土交通省・観光庁

秋冬

お手頃価格で**自由自在**にアレンジOK!あなただけのわがまま旅がつくれます!

九州 自由自在

ご案内

■**基本代金に含まれるもの**　往復航空運賃（包括旅行割引運賃適用/基本便/帰着日追加代金なし）、割増なしホテルの宿泊代（泊数分）、ホテルリストに記載されている食事代、ANA FESTAクーポン代（※）、旅客施設使用料　※ご利用にならなかった場合でも返金はございません。
■**基本代金に含まれないもの**　フライト割増代金、ホテル割増代金、帰着日追加代金、現地交通費、ホテルリストに記載されていない食事代、その他個人的費用
■**最少催行人員**　2名（但し、定員1名のあるホテルのみをご利用の場合は1名様となります。）
※大人1名・こども1名の場合は大人2名の代金となります。
■**受付最少人員**　大人1名（定員1名のあるホテルに限る）または大人1名以上含む2名
■**添乗員**　同行いたしません。現地での手続きは各自にて行なってください。

旅の組み立て方

1 出発日と旅行日数・泊数を決める!（2日間/3日間）
帰着日延長もOK!（最長8日間）
2日間～最長**8日間**まで自由にお選びいただけます。宿泊は**最低1泊から最高4泊まで**ご旅行期間中のお好きな日にご利用いただけます。

2 ご利用空港・フライトを決める!
8空港からお好きな便をお選びいただけます。
行きと帰りの空港が別々でもOK!
※基本便以外をご利用の場合は割増代金が必要です。

3 宿泊地・ホテル を決める!
P5～12掲載のホテルリストより**お好きなホテルをお選びいただけます。**
しかも、**ご旅行期間中お好きな日にご利用OK!（1～4泊）友人宅に宿泊して1泊8日など自由度の高い旅行日程も可能です!**
※ご利用泊数により基本代金は異なります。
又、最低1泊は宿泊利用が必要です。
※お選びいただいたホテル・利用人員により追加代金が必要となります。

4 目的によって オプショナルプラン を選ぶ!
P14参照

■九州 自由自在行程表

日程	行程 ※食事条件はホテルにより異なります。ホテルリストをご覧ください。
出発日	羽田空港（フライトチョイス）—ANA又はSNA又はSFJ→ 各空港 P4記載のフライトスケジュールよりお選びください。※基本便以外をご利用の場合は割増代金が必要です。
滞在中	★到着後フリータイム ★終日フリータイム
帰着日	★出発までフリータイム 各空港（フライトチョイス）—ANA又はSNA又はSFJ→ 羽田空港 P4記載のフライトスケジュールよりお選びください。※基本便以外をご利用の場合は割増代金が必要です。

●宿泊は1泊～4泊までご旅行中のお好きな日をお選びいただけます。5泊目以降の追加宿泊のご利用はできません。
●旅行期間は2日間～最長8日間まで延長できます。（1/31帰着まで）帰着日により右記追加代金がかかります。帰着日延長をしない場合でも帰着日追加代金を加算してください。

■帰着日追加代金（おひとり様）

※（　）内はこども・添い寝代金の場合となります。（但し、1/31帰着まで）

帰着日	10/2～1/31（右記および下記除く） 月曜～土曜	10/2～1/31（右記および下記除く） 日曜	1/1 全日	11/2・3、1/10 全日
追加代金（単位:円）	追加代金なし	1,000（1,000）	5,000（5,000）	7,000（7,000）

帰着日	11/22 全日	11/23、1/11 全日	1/2・3 全日
追加代金（単位:円）	8,000（8,000）	14,000（14,000）	32,000（26,000）

販売店様へ:ビッグホリデー代理店サイトよりご予約ください。

コースコード（GoToトラベル対象）GT－7303－G20□00　1:1泊 2:2泊 3:3泊 4:4泊
コースコード（GoToトラベル対象外）D0－7303－B00□00　1:1泊 2:2泊 3:3泊 4:4泊

1泊 出発日別 代金区分カレンダー&基本代金（おひとり様）

※但し、1/31帰着まで
※□は出発日の設定がございません。

当コースは旅行期間に関係なく、宿泊日数により代金が異なります。基本代金は**往復基本便利用／割増なし宿泊日・部屋タイプ利用／帰着日追加代金なしの場合**となります。

単位:円		A	B	C	D	E	F	G	H	I	J	K	L
1泊	大人	29,200	30,000	30,800	33,000	34,000	38,800	43,800	44,800	45,800	50,800	64,800	69,800
	こども	29,200	30,000	30,800	33,000	34,000	38,800	43,800	44,800	45,800	50,800	53,800	54,800
1泊添い寝		29,200	30,000	30,800	33,000	34,000	38,800	43,800	44,800	45,800		50,800	

2～4泊 出発日別 代金区分カレンダー&基本代金（おひとり様）

※但し、1/31帰着まで
※□は出発日の設定がございません。

当コースは旅行期間に関係なく、宿泊日数により代金が異なります。基本代金は**往復基本便利用／割増なし宿泊日・部屋タイプ利用／帰着日追加代金なしの場合**となります。

単位:円		A	B	C	D	E	F	G	H	I	J	K	L
2泊	大人	35,300	36,300	36,800	38,800	39,800	40,800	43,800	49,800	51,800	55,800	70,800	75,800
	こども	35,300	36,300	36,800	38,800	39,800	40,800	43,800	49,800	51,800	55,800	60,800	61,800
3泊	大人	41,800	42,800	43,800	44,800	45,800	46,300	48,800	54,800	57,800	62,800	75,800	80,800
	こども	41,800	42,800	43,800	44,800	45,800	46,300	48,800	54,800	57,800	62,800	66,800	67,800
4泊	大人	47,800	48,800	49,800	50,800	51,800	52,800	54,800	59,800	62,800	66,800	80,800	85,800
	こども	47,800	48,800	49,800	50,800	51,800	52,800	54,800	59,800	62,800	66,800	71,800	73,800
2～4泊添い寝		29,200	31,000		33,000	34,000	38,800	43,800	44,800	45,800		50,800	

旅行代金は基本代金に各種割増（割引）代金を加算した金額になります。旅行代金の算出方法はP1、お支払い実額の算出方法は表紙又はP2をご覧ください。

※記載の代金はGoToトラベル事業の給付前の金額です。お支払い実額はご予約時にご確認ください。
※こども代金は、3名以上1室で大人代金2名と同室の場合に適用となります。（帰着日追加代金およびホテル割増代金含む）　※こども代金は最少利用人数の宿泊を基本とし、大人2名以上と同室する場合に適用となります。
※こども（3～11歳）、添い寝（3～5歳）、無料の乳児（3歳未満）の適用条件は裏面インフォメーション「旅行代金について」をご覧ください。
<注1>こども代金・添い寝代金の場合も、上記「帰着日追加代金」およびP4「フライト割増代金」がかかります。
<注2>添い寝代金および無料の乳児は、1室毎に大人代金と同人数までとさせていただきます。また、宿泊施設により施設使用料がかかる場合がございますので、現地にてお支払いください。

フライトスケジュール&割増代金

※下記フライトスケジュールは2020年8月現在、10月25日以降の運航予定表となります。運航日・発着時間・運航会社・便名等が大幅に異なる場合がございます。ご予約前に最新の運航時刻表または旅行会社にて再度ご確認の上、お申込みください。

※2ケタのフライトは、SNA（ソラシドエア※ピンク色）またはSFJ（スターフライヤー※水色）の機材・乗務員・機内サービスでの運航となります。また、ANAマイルはたまりません。

●割増代金は、基本代金に加算してください。〈羽田空港発着・おひとり様／大人・こども・添い寝同額／単位:円〉

東京 ANA/SFJ→ 福岡 ANA/SFJ→ 東京

往路	羽田空港発→福岡空港着	割増代金	復路	福岡空港発→羽田空港着	割増代金
239	06:25→08:25	基本便	240	07:00→08:35	基本便
41	06:40→08:45		40	07:00→08:30	
241	07:25→09:25		242	08:00→09:40	
243	08:25→10:20	A	244	09:00→10:40	
245	09:00→11:00		42	09:20→10:55	
43	09:10→11:15		246	10:15→11:55	
247	09:45→11:45		248	11:10→12:50	
45	10:20→12:25	基本便	250	11:45→13:25	
249	10:25→12:25		44	12:00→13:40	
251	11:25→13:25		252	12:30→14:10	
47	12:20→14:20		46	13:00→14:40	
253	12:45→14:45		254	13:15→14:55	
49	13:20→15:25		256	14:15→15:55	
257	14:15→16:10		48	14:30→16:10	
259	15:00→17:00		258	15:35→17:15	
261	15:40→17:35		50	15:55→17:35	
51	16:00→18:05		262	17:00→18:45	A
263	16:25→18:25		264	17:50→19:30	
265	17:00→19:00		266	18:30→20:10	
267	18:00→20:00		52	19:10→20:45	
53	18:30→20:30		268	19:20→21:00	
269	19:00→21:00		270	19:50→21:30	基本便
271	19:30→21:30		272	20:50→22:30	
273	19:45→21:50		54	21:05→22:40	A
55	20:00→21:55		274	21:20→23:00	基本便

東京 SFJ→ 北九州 SFJ→ 東京

往路	羽田空港発→北九州空港着	割増代金	復路	北九州空港発→羽田空港着	割増代金
73	07:45→09:35	−1,000	70	05:30→07:00	−1,000
75	09:15→11:05	C	72	07:00→08:25	
77	11:15→13:05	−1,000	74	08:00→09:40	
81	13:50→15:40		76	09:00→10:35	
83	15:30→17:15		78	10:10→11:40	
85	17:05→18:55		80	11:45→13:15	
87	18:35→20:25		82	13:50→15:20	
89	20:30→22:20		86	16:25→17:55	
91	21:00→22:45		88	17:50→19:20	C
93	22:00→23:45		90	19:40→21:15	
95	22:55→24:45		92	21:10→22:40	−1,000

東京 ANA→ 佐賀 ANA→ 東京

往路	羽田空港発→佐賀空港着	割増代金	復路	佐賀空港発→羽田空港着	割増代金
451	07:15→09:15	基本便	452	06:50→08:25	基本便
981	09:25→11:25	A	454	09:55→11:30	
453	13:20→15:20	基本便	982	12:15→13:50	
455	16:05→18:05		456	16:00→17:40	
457	19:30→21:30		458	18:45→20:25	A

東京 ANA/SNA→ 長崎 ANA/SNA→ 東京

往路	羽田空港発→長崎空港着	割増代金	復路	長崎空港発→羽田空港着	割増代金
31	06:50→08:55	基本便	662	08:25→10:05	基本便
661	08:30→10:30	A	34	09:40→11:15	
33	09:35→11:40		664	11:15→12:55	
663	10:55→12:55	基本便	38	12:10→13:45	
35	12:45→14:50		666	13:45→15:20	
667	16:25→18:20		40	15:30→17:15	
39	18:40→20:40		670	19:10→20:50	A
669	19:15→21:15		42	21:10→22:50	基本便

東京 ANA/SNA→ 大分 ANA/SNA→ 東京

往路	羽田空港発→大分空港着	割増代金	復路	大分空港発→羽田空港着	割増代金
89	06:25→08:10	基本便	792	07:45→09:15	基本便
791	07:45→09:30	A	88	08:45→10:10	
793	10:05→11:50		794	10:10→11:35	
91	10:50→12:35	基本便	796	12:30→13:55	
93	14:35→16:20		90	13:10→14:35	
797	15:50→17:35		92	16:55→18:30	
95	17:55→19:40		800	18:25→19:55	A
799	19:10→20:55		94	20:20→21:50	

東京 ANA/SNA→ 熊本 ANA/SNA→ 東京

往路	羽田空港発→熊本空港着	割増代金	復路	熊本空港発→羽田空港着	割増代金
11	07:15→09:15	基本便	12	07:35→09:15	基本便
641	08:15→10:10		642	08:20→09:50	
643	09:45→11:40	A	14	09:50→11:25	
13	12:05→14:05	基本便	644	10:50→12:20	
15	14:05→16:00		646	12:25→13:55	
645	15:05→17:00		16	14:40→16:20	
17	16:35→18:30		18	16:30→18:05	
647	17:40→19:35		648	17:45→19:20	
649	18:50→20:45		22	19:05→20:35	A
21	19:05→21:00		650	20:30→22:05	

東京 ANA/SNA→ 宮崎 ANA/SNA→ 東京

往路	羽田空港発→宮崎空港着	割増代金	復路	宮崎空港発→羽田空港着	割増代金
51	06:40→08:30	基本便	52	07:35→09:05	基本便
53	07:40→09:30	A	602	08:15→09:50	
603	08:35→10:25		54	10:05→11:40	
55	09:40→11:30		608	11:10→12:40	
605	10:40→12:30		56	12:00→13:30	
57	12:00→13:50	基本便	48	12:40→14:15	
609	13:45→15:35		612	13:10→14:40	B
59	14:25→16:15		58	14:20→15:55	
47	15:25→17:15		614	16:20→17:50	
61	16:55→18:50		60	16:45→18:25	
613	17:45→19:35		62	18:40→20:15	A
617	18:55→20:45		64	19:30→21:10	
63	19:05→21:00	B	618	20:30→22:05	

東京 ANA/SNA→ 鹿児島 ANA/SNA→ 東京

往路	羽田空港発→鹿児島空港着	割増代金	復路	鹿児島空港発→羽田空港着	割増代金
619	06:45→08:40	基本便	72	07:15→08:55	基本便
71	07:25→09:25		620	08:05→09:45	
621	08:40→10:35	A	622	09:15→10:55	
73	09:50→11:45		74	10:50→12:25	
623	12:00→13:55	基本便	624	11:20→13:00	
75	13:15→15:15		76	12:20→13:55	
625	14:00→15:55		626	14:45→16:25	
77	15:15→17:15		78	15:50→17:30	
627	16:40→18:35		628	16:35→18:15	A
79	18:10→20:10		630	19:20→21:00	
629	19:10→21:05		82	20:45→22:25	基本便

SFJ（スターフライヤー）便ご利用の場合

羽田空港・第1ターミナル利用となります。
スターフライヤーカウンターで搭乗手続きを行なってください。

■往路フライト割増代金表（搭乗日）

単位:円

往路搭乗日	10/1～11/30（右記除く） 日～木曜	10/1～11/30（右記除く） 金・土曜	12/1～1/30（右記除く） 日～木曜	12/1～1/30（右記除く） 金・土曜	11/21 全日	12/25～30 全日	12/31～1/3 全日	1/8・9 全日
Aフライト	1,000	1,500	1,000	1,500	12,000	7,000	割増なし	1,500
Bフライト	1,500	2,500	2,500	3,000	1,000	23,000	8,000	3,500
Cフライト	割増なし	割増なし	割増なし	割増なし	12,000	3,500	割増なし	1,500

■復路フライト割増代金表（搭乗日）

単位:円

復路搭乗日	10/2～11/30（右記除く） 月～土曜	10/2～11/30（右記除く） 日曜	12/1～1/31（右記除く） 月～土曜	12/1～1/31（右記除く） 日曜	11/23 全日	1/2 全日	1/3 全日	1/11 全日
Aフライト	1,000	1,500	1,000	1,500	12,000	3,500	9,000	2,000
Bフライト	割増なし	割増なし	1,000	1,500	12,000	3,500	9,000	1,000
Cフライト	割増なし	割増なし	割増なし	割増なし	12,000	4,000	2,500	2,000

秋・冬 GoTo旅くらぶ九州自由自在コース専用 レンタカーオプション

1000ccクラス以下 1日1台につき ¥500 で利用可能!

2名様より利用OK!

≪利用レンタカー会社≫バジェットレンタカー、トヨタレンタカー
≪営業時間≫※配返車は空港または市内の各レンタカー会社指定営業所の営業時間内のみとなります。
≪申込条件≫当パンフレットの九州自由自在コースにご参加で、2名様以上でお申込みのお客様　※但し、1グループにつき1台のご利用限定となります。2台以上ご利用の場合、2台目以降は通常料金での適用となります。

※1名様でのご参加および当パンフレットの上記対象コース以外のツアーにご参加のお客様のご利用はできません。　※当プランのご利用は1回限りとなり、一度返却後の再貸出は通常代金となります。
※乗り捨て代金はP14をご覧ください。

■レンタカー代金（1台につき）

※エコノミークラスは軽自動車となります。

クラス（排気量）	エコノミークラス※（660cc）	スタンダードクラス（1000cc）
定　員	4名	5名
1日間（同日中）	¥500	
2日間（1泊2日）	¥1,000	
3日間（2泊3日）	¥1,500	
4日間（3泊4日）	¥2,000	
追加1日ごと	¥3,500	¥4,000

※貸出は4日間（連続した日数）までとなり、5日目以降は通常追加代金がかかります。（追加代金は上記をご覧ください。）
※レンタカー会社の指定は出来ません。
※配返車は各空港営業所及び一部の主要営業所のみとなります。
※エコノミークラスはJSKクラス、スタンダードクラスはJSSクラスまたはSクラスとなります。

自由自在ホテルリスト

●受付最少人員　大人1名（定員1名のあるホテルに限る）または大人1名以上を含む2名

【ホテル割増代金表の見方】※休前日とは、「土曜」と「祝日、振替休日の前日」です。特に明記（曜日含む）がない限り、それ以外は「平・休日」となります。
※記載の人数は1室のご利用人数となります。（こども代金は3名以上1室の場合に適用）

※食事場所・内容について、特に記載のない場合にはレストラン・食事処又は宴会場にてセットメニュー又はバイキング/ブッフェとなります。宿泊施設では新型コロナウィルス感染予防対策としてご予約時のサービス内容を予告なく変更させていただくことがあります。

1 福岡県 福岡市 天神　平和台ホテル天神

外観(H)

91件のロコミを参考にしています　朝食付

- 洋室、バス・トイレ付（1～2名）
- IN 15:00
- OUT 10:00
- 地下鉄天神駅より徒歩約8分
- 駐車場／有料（1泊¥1,100／予約制11台収容）※車高2.1mまで

★レストランにてフリードリンクサービス(6:30～10:00)

割増なしでOK!

2 福岡県 福岡市 中洲　博多エクセルホテル東急

外観(H)

570件のロコミを参考にしています　朝食付

- 洋室、バス・トイレ付（1～4名）
- IN 15:00
- OUT 11:00
- 地下鉄中洲川端駅より徒歩約1分
- 駐車場／有料（1泊¥1,700）

■ホテル割増代金（おひとり様1泊に付／大人・こども同額）　単位:円

宿泊日／1室人数		4名	2～3名	1名
10/1～11/30	日～木曜日	3,000	3,500	8,500
	金曜日	3,500	4,000	9,000
	休前日	6,500	7,500	13,000
12/1～1/30（下記除く）	日～木曜日	2,500	3,000	8,000
	金曜日	3,500	4,000	8,500
	休前日	6,500	7,500	13,000
12/30～1/2	全日	10,000	10,500	16,500

※11/2宿泊は日～木曜日代金となります。

3 福岡県 福岡市 博多　キャナルシティ福岡ワシントンホテル

外観(H)

708件のロコミを参考にしています　朝食付

- 洋室、バス・トイレ付（1～4名）
- IN14:00
- OUT 11:00
- JR博多駅博多口より徒歩約10分
- 駐車場／有料（13:30～10:30¥1,700）※車高2.1mまで

■ホテル割増代金（おひとり様1泊に付／大人・こども同額）　単位:円

宿泊日／1室人数		4名	3名	2名	1名
10/1～1/30	平・休日	500	1,000	2,000	4,500
	休前日	3,500	4,000	6,000	9,000

※11/2宿泊は平・休日代金、1/1宿泊は休前日代金となります。

13 福岡県 福岡市 中洲　変なホテル福岡 博多

外観(H)

21件のロコミを参考にしています　朝食付

- 洋室、バス・トイレ付（1～4名）
- IN 15:00
- OUT 11:00
- 地下鉄中洲川端駅より徒歩約3分
- 駐車場／無し

■ホテル割増代金（おひとり様1泊に付／大人・こども同額）　単位:円

宿泊日／1室人数		4名	3名	2名	1名
10/1～1/30（下記除く）	日～木曜日	500	1,000	2,000	5,500
	金曜日	2,500	3,000	4,000	10,000
	休前日	4,500	5,000	6,000	15,000
11/1･2、11/21･22、12/26～28、1/3、1/9･10	全日	7,500		9,000	20,000
12/29～1/2	全日	10,500		12,500	25,000

※11/23、12/24宿泊は金曜日代金、12/25宿泊は休前日代金となります。

14 福岡県 福岡市 中洲　HOTEL博多中洲INN

客室一例(H)

15件のロコミを参考にしています　朝食付

- 洋室、バス・トイレ付（1～2名）
- IN　15:00
- OUT　10:00
- 地下鉄中洲川端駅より徒歩約5分
- 駐車場／有料（1泊¥1,300/先着順4台）

■ホテル割増代金（おひとり様1泊に付／大人・こども同額）　単位:円

宿泊日／1室人数		2名	1名
10/1～1/30	平・休日	1,500	2,000
	休前日	5,500	7,000

15 福岡県 福岡市 博多　ホテルグランビュー福岡空港

外観(H)

5件のロコミを参考にしています　朝食付

- 洋室、バス・トイレ付（1名）
- IN 15:00
- OUT 10:00
- 福岡空港国内線ターミナルより徒歩約8分
- 駐車場／有料（1泊¥1,000）

■ホテル割増代金（おひとり様1泊に付／大人・こども同額）　単位:円

宿泊日／1室人数		1名
10/1～1/30	日・月曜日	3,500
	火～木曜日	4,500
	金・休前日	6,000

4 福岡県 福岡市 博多　ANAクラウンプラザホテル福岡

外観(H)

1077件のロコミを参考にしています　朝食付

- 洋室、バス・トイレ付（1～3名）
- IN 14:00
- OUT 11:00
- JR博多駅博多口より徒歩約5分
- 駐車場／有料（1泊¥1,600）

■ホテル割増代金（おひとり様1泊に付／大人・こども同額）　単位:円

宿泊日／1室人数		3名	2名	1名
10/1～12/28	平・休日	3,500	4,000	8,500
	休前日	10,500	11,000	14,000
1/3～30（下記除く）	平・休日	3,500	4,000	8,500
	休前日	7,500	8,000	12,000
12/29、1/9･10	全日	9,000	9,500	13,000
12/30～1/2	全日	13,500	14,000	16,500

※11/2宿泊は平・休日代金となります。

5 福岡県 福岡市 中洲　ホテルリソルトリニティ博多

外観(H)

480件のロコミを参考にしています　朝食付

- 洋室、バス・トイレ付（1～3名）
- IN15:00
- OUT 10:00
- 地下鉄中洲川端駅より徒歩約1分
- 駐車場／有料（1泊¥1,600）

■ホテル割増代金（おひとり様1泊に付／大人・こども同額）　単位:円

宿泊日／1室人数		3名	2名	1名
10/1～10、12/6～1/30（下記除く）	日・月曜日	3,500	4,500	7,000
	火・水曜日	4,000	5,000	7,500
	木曜日	4,500	5,500	8,000
	金曜日	5,000	6,000	8,500
	休前日	7,500	8,500	11,000
10/11～12/5	日～火曜日	4,000	5,000	7,500
	水・木曜日	5,000	6,000	8,500
	金曜日	7,500	8,500	11,000
	休前日	9,500	10,500	13,500
12/31～1/2、1/9･10	全日	9,500	10,500	13,500

※11/2宿泊は日～火曜日代金となります。

6 福岡県 福岡市 博多　ホテル法華クラブ福岡

外観(H)

491件のロコミを参考にしています　朝食付

- 洋室、バス・トイレ付（1～3名）
- IN 15:00
- OUT 10:00
- JR博多駅博多口より徒歩約10分
- 駐車場／なし

■ホテル割増代金（おひとり様1泊に付／大人・こども同額）　単位:円

宿泊日／1室人数		3名	2名	1名
10/1～31	平・休日	1,000	1,500	2,000
	休前日	3,000	3,500	6,000
11/1～1/8（下記除く）	日・月曜日	1,500	2,000	3,500
	火～金曜日	2,000	3,000	4,000
	休前日	5,000	6,000	7,000
1/11～30	日・月曜日	1,500	2,000	3,500
	火～金曜日	2,000	3,000	4,000
	休前日	6,000	7,000	9,000
11/21･22、12/25、1/1･2、1/9･10	全日	7,000	8,000	9,500

※11/2宿泊は日・月曜日代金となります。※宿泊設定除外日:12/26～31

16 福岡県 北九州市　ホテルクラウンヒルズ小倉

外観(H)

129件のロコミを参考にしています　朝食付

- 洋室、バス・トイレ付（1～2名）
- IN 15:00
- OUT 10:00
- JR小倉駅より徒歩約10分
- 駐車場／有料（1泊¥700～1,200）※車高は1.55mまで

■ホテル割増代金（おひとり様1泊に付／大人・こども同額）　単位:円

宿泊日／1室人数		2名	1名
10/1～31、12/1～1/30（下記除く）	日～木曜日	500	2,500
	金・休前日	1,500	3,000
11/1～30	日～木曜日	500	2,500
	金曜日	1,500	3,000
	休前日	5,000	6,000
12/29･30	全日	2,500	4,000
12/31～1/2	全日	6,000	7,000

※11/2宿泊は平・休日代金、11/22宿泊は金曜日代金となります。

17 福岡県 北九州市　ダイワロイネットホテル小倉駅前

外観(H)

135件のロコミを参考にしています　朝食付

- 洋室、バス・トイレ付（1～2名）
- IN 14:00
- OUT 11:00
- JR小倉駅より徒歩約4分
- 駐車場／有料（1泊¥1,000）※車高2.05mまで

■ホテル割増代金（おひとり様1泊に付／大人・こども同額）　単位:円

宿泊日／1室人数		2名	1名
10/1～1/30（下記除く）	日・月曜日	4,000	5,000
	火・水曜日	4,500	5,500
	木・金曜日	5,500	6,500
	休前日	9,000	10,000
11/21	全日	12,000	14,500
12/27～30	全日	7,500	8,500
12/31、1/1	全日	10,000	11,000

※11/2･3、11/24宿泊は日・月曜日代金となります。

18 佐賀県 佐賀市　ホテルルートイン佐賀駅前

外観(H)

101件のロコミを参考にしています　朝食付

- 洋室、バス・トイレ付（1～2名）※2名1室セミダブルとなります。
- IN　15:00
- OUT　10:00
- JR佐賀駅より徒歩約1分
- 駐車場／有料（1泊¥500/先着順/サイズ制限有）

■ホテル割増代金（おひとり様1泊に付／大人・こども同額）　単位:円

宿泊日／1室人数		2名	1名
10/1～1/30	全日	1,500	3,000

7 福岡県 福岡市 博多　ネストホテル博多駅前

外観(H)

60件のロコミを参考にしています　朝食付

- 洋室、バス・トイレ付（1～3名）
- IN14:00
- OUT 11:00
- JR博多駅博多口より徒歩約5分
- 駐車場／有料（1泊¥1,500）※2台先着順

■ホテル割増代金（おひとり様1泊に付／大人・こども同額）　単位:円

宿泊日／1室人数		3名	2名	1名
10/1～1/30（下記除く）	日曜日	500	1,500	3,500
	月～金曜日	1,500	2,500	5,500
	休前日	4,500	5,500	11,000
1/1･2	全日	5,500	6,500	12,000

※11/1･2、12/31、1/3宿泊は月～金曜日代金となります。

8 福岡県 福岡市 博多　エスペリアホテル博多

外観(H)

62件のロコミを参考にしています　朝食付

- 洋室、バス・トイレ付（1～2名）
- IN 15:00
- OUT 11:00
- JR博多駅博多口より徒歩約5分
- 駐車場／有料（1泊¥1,500）※車高2.1mまで

■ホテル割増代金（おひとり様1泊に付／大人・こども同額）　単位:円

宿泊日／1室人数		2名	1名
10/1～1/30（下記除く）	日～木曜日	3,500	4,500
	金・休前日	6,000	6,500
12/30～1/2	全日	9,500	10,500

※11/2宿泊は平・休日代金、12/29宿泊は金・休前日代金となります。

9 福岡県 福岡市 天神　ホテルモントレ福岡

2020年4月1日オープン

外観(H)

施設評価、ロコミ数は集計されておりません。　朝食付

- 洋室、バス・トイレ付（1～4名）
- IN 15:00
- OUT 11:00
- 地下鉄渡辺通駅より徒歩約2分 地下鉄天神駅より徒歩約10分
- 駐車場／有料（1泊¥1,500）

■ホテル割増代金（おひとり様1泊に付／大人・こども同額）　単位:円

宿泊日／1室人数		4名	3名	2名	1名
10/1～11/30（下記除く）	平・休日	3,000	4,000	5,000	13,000
	休前日	6,500	7,000	10,500	18,500
12/1～1/30（下記除く）	平・休日	3,000	4,000	5,000	11,000
	休前日	5,500	7,000	10,500	17,500
11/21･22、11/28、12/31、1/1	全日	9,500	11,500	13,500	23,500
12/29･30、1/2･3	全日	7,500	8,000	11,000	19,500

※11/2宿泊は平・休日代金となります。

19 佐賀県 佐賀市　ホテルニューオータニ佐賀

外観(H)

117件のロコミを参考にしています　朝食付

- 洋室、バス・トイレ付（1～3名）
- IN 14:00
- OUT 12:00
- JR佐賀駅より車で約5分
- 駐車場／無料

■ホテル割増代金（おひとり様1泊に付／大人・こども同額）　単位:円

宿泊日／1室人数		3名	2名	1名
10/1～29、11/17～12/25、1/4～30（下記除く）	平・休日	3,500	4,500	6,500
	休前日	5,500	7,500	9,500
10/30～11/16、11/21･22、12/26～30	平・休日	4,500	6,000	8,000
	休前日	6,500	9,000	10,500
10/17、12/4･5、12/19、1/3、1/9･10	全日	7,000	9,000	11,000
12/31～1/2	全日	10,000	11,000	16,000

※10/22･23、10/26、10/30、11/1、11/3、11/10、11/23、12/3、12/6、12/27～30、1/4･5、1/11、1/26･27宿泊は休前日代金となります。

20 佐賀県 嬉野温泉　和多屋別荘

外観(H)

175件のロコミを参考にしています　夕・朝食付

- 洋室、バス・トイレ付(2名) 和室又は和洋室、バスなし・トイレ付(2～5名)
- IN　15:00
- OUT　10:00
- JR佐世保線武雄温泉駅から車で約30分 嬉野バスセンターより徒歩約10分
- 駐車場／無料
- 夕食は和会席となります。

■ホテル割増代金（おひとり様1泊に付）　単位:円

宿泊日／1室人数		5名	4名	3名	2名	こども
10/1～1/30（下記除く）	平・休日	6,500	7,000	8,000	10,500	5,000
	休前日	10,000	10,500	11,500	13,500	7,000
12/28～30	全日	14,000		15,000	17,000	9,500
12/31～1/3	全日	21,500		22,500	24,500	14,500

※11/2宿泊は平・休日代金、12/27宿泊は休前日代金となります。

21 佐賀県 鳥栖市　ホテルルートイン鳥栖駅前

外観(H)

65件のロコミを参考にしています　朝食付

- 洋室、バス・トイレ付（1～2名）※2名1室はセミダブルとなります。
- IN 15:00
- OUT 10:00
- JR鳥栖駅より徒歩約1分
- 駐車場／無料（先着順･46台収容）

■ホテル割増代金（おひとり様1泊に付／大人・こども同額）　単位:円

宿泊日／1室人数		2名	1名
10/1～1/30	全日	1,500	3,000

10 福岡県 福岡市 博多　マースガーデンホテル博多

客室一例(H)

70件のロコミを参考にしています　朝食付

- 洋室、バス・トイレ付（1～2名）
- IN 14:00
- OUT 11:00
- JR博多駅筑紫口より徒歩約1分
- 駐車場／有料（1泊 ¥1,700）

★朝食をご当地お土産に振替可 ※チェックイン時対応

■ホテル割増代金（おひとり様1泊に付／大人・こども同額）　単位:円

宿泊日／1室人数		2名	1名
10/1～1/30（下記除く）	日曜日	2,500	3,500
	月～金曜日	3,500	4,500
	休前日	5,500	11,000
12/31～1/2	全日	6,500	11,500

※11/3、11/23、1/11宿泊は日曜日代金、12/27～30宿泊は休前日代金となります。

11 福岡県 福岡市 博多　プレジデントホテル博多

外観(H)

253件のロコミを参考にしています　朝食付

- 洋室、バス・トイレ付（1～2名）
- IN 13:00　OUT 11:00
- JR博多駅博多口より徒歩約7分
- 駐車場／無料（通常1泊¥800）※ホテルより徒歩約2分

★博多駅～ホテル間の無料送迎（8:00～20:00）
★ミネラルウォーターおひとり様1本付
★朝食券を昼食(900円分)に振替可

■ホテル割増代金（おひとり様1泊に付／大人・こども同額）　単位:円

宿泊日／1室人数		2名	1名
10/1～31	全日	500	2,000
11/1～30	全日	1,500	3,000
12/1～1/30（下記除く）	日曜日	1,500	3,000
	月～金曜日	2,500	4,000
	休前日	6,000	8,000
12/31～1/3	全日	6,500	8,500

※1/3宿泊は月～金曜日代金となります。

12 福岡県 福岡市 博多　静鉄ホテルプレジオ博多駅前

線路側客室からの景色(H)

37件のロコミを参考にしています　朝食付

- 洋室、バス・トイレ付（1～2名）※シングルルームは線路側のお部屋となります。
- IN 15:00
- OUT 11:00
- JR博多駅博多口より徒歩約6分
- 駐車場／有料（1泊¥1,500）

■ホテル割増代金（おひとり様1泊に付／大人・こども同額）　単位:円

宿泊日／1室人数		2名	1名
10/1～1/30	全日	2,000	5,000

22 長崎県 長崎市　ホテルニュータンダ

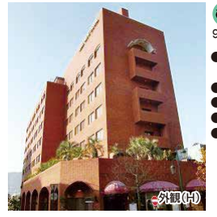
外観(H)

95件のロコミを参考にしています　朝食付

- 洋室、バス・トイレ付（1～4名）
- IN 14:00
- OUT 11:00
- JR長崎駅より車で約5分
- 駐車場／無料（先着順･26台収容）

■ホテル割増代金（おひとり様1泊に付／大人・こども同額）　単位:円

宿泊日／1室人数		4名	3名	2名	1名
10/1～1/30（下記除く）	平・休日	割増なし			1,500
	休前日	割増なし			2,000
10/7～9	全日	500	1,500	2,000	4,000
12/31～1/2	全日	1,000	2,000	3,000	4,500

※11/2宿泊は平・休日代金となります。

23 長崎県 長崎市　エスペリアホテル長崎

外観(H)

362件のロコミを参考にしています　朝食付

- 洋室、バス・トイレ付（1～2名）
- IN 15:00
- OUT 11:00
- JR長崎駅より徒歩約8分
- 駐車場／有料（1泊¥1,000）

■ホテル割増代金（おひとり様1泊に付／大人・こども同額）　単位:円

宿泊日／1室人数		2名	1名
10/1～31（下記除く）	平・休日	1,000	4,000
	休前日	3,500	8,000
11/1～30（下記除く）	日曜日	500	3,000
	月～金曜日	1,000	4,000
	休前日	3,500	8,000
12/1～1/30（下記除く）	平・休日	500	3,000
	休前日	1,000	4,000
10/7･8、11/21･22、12/31～1/2	全日	6,500	13,500

※11/2宿泊は平・休日代金、10/9、11/23、12/27～30宿泊は休前日代金となります。

24 長崎県 長崎市　ANAクラウンプラザホテル長崎グラバーヒル

外観(H)

542件のロコミを参考にしています　朝食付

- 洋室、バス・トイレ付（1～3名）
- IN 15:00
- OUT 11:00
- JR長崎駅より車で約7分
- 駐車場／無料（先着順40台収容）

■ホテル割増代金（おひとり様1泊に付／大人・こども同額）　単位:円

宿泊日／1室人数		3名	2名	1名
10/1～11/22	平・休日	2,000	3,000	5,500
	休前日	3,000	4,000	6,500
11/23～1/30（下記除く）	平・休日	1,500	2,500	5,000
	休前日	2,500	3,500	6,000
12/29･30	全日	4,000	5,000	7,500
12/31～1/2	全日	7,500	9,000	10,500

※11/2宿泊は平・休日代金となります。

自由自在ホテルリスト

●受付最少人員　大人1名（定員1名のあるホテルに限る）または大人1名以上を含む2名

【ホテル割増代金表の見方】※休前日とは、「土曜」と「祝日、振替休日の前日」です。特に明記（曜日含む）がない限り、それ以外は「平・休日」となります。
※記載の人数は1室のご利用人数となります。（こども代金は3名以上1室の場合に適用）

※食事場所・内容について、特に記載のない場合にはレストラン・食事処又は宴会場にてセットメニュー又はバイキング/ブッフェとなります。宿泊施設では新型コロナウィルス感染予防対策としてご予約時のサービス内容を予告なく変更させていただくことがあります。

25 長崎県 長崎市 ザ・ホテル長崎 BWプレミアコレクション

外観(H)

朝食付

419件のロコミを参考にしています

●洋室、バス・トイレ付（1～3名）
●IN 14:00
●OUT 11:00
●JR長崎駅より徒歩約8分
●駐車場／有料（1泊¥1,500）

■ホテル割増代金（おひとり様1泊に付／大人・こども同額）　単位:円

宿泊日／1室人数		3名	2名	1名
10/1～11/28	平・休日	2,500	4,500	9,500
	休前日	3,500	5,500	10,500
11/29～1/30（下記除く）	平・休日	1,500	3,000	8,500
	休前日	3,000	4,500	9,500
12/26～30	全日	5,000	6,500	12,000
12/31～1/2	全日	8,000	11,500	19,500

※11/2宿泊は平・休日代金となります。

26 長崎県 長崎市 ホテルモントレ長崎

外観(H)

朝食付

728件のロコミを参考にしています

●洋室、バス・トイレ付（1～4名）
●IN 15:00　●OUT 11:00
●JR長崎駅より車で約5分
●駐車場／有料（1泊¥1,800）

■ホテル割増代金（おひとり様1泊に付／大人・こども同額）　単位:円

宿泊日／1室人数		4名	3名	2名	1名
10/1～16、10/31～11/28（下記除く）	平・休日	500	1,000	1,500	2,500
	休前日	4,000	6,000	6,500	7,000
10/17～30	平・休日	500	1,000	1,500	2,500
	休前日	6,000	7,500	9,000	10,500
11/29～1/30（下記除く）	平・休日	割増なし	500	1,000	2,000
	休前日	2,500	3,500	5,000	6,000
11/21･22、12/31～1/2	全日	7,000	8,500	10,000	11,500
12/29･30	全日	4,500	6,000	7,000	7,500

※11/2宿泊は平・休日代金となります。

27 長崎県 長崎市 長崎I・Kホテル

外観(H)

朝食付

40件のロコミを参考にしています

●洋室、バス・トイレ付（1～2名）
●IN 16:00
●OUT 10:00
●JR長崎駅より徒歩約5分
●駐車場／有料（1泊¥1,000／先着順7台収容）

■ホテル割増代金（おひとり様1泊に付／大人・こども同額）　単位:円

宿泊日／1室人数		2名	1名
10/1～11/22	平・休日	2,000	2,500
	休前日	2,500	3,000
11/23～1/30(下記除く)	平・休日	1,000	1,500
	休前日	2,000	2,500
12/30～1/30	全日	5,000	6,000

※12/27宿泊は休前日代金となります。

37 大分県 大分市 ホテル法華クラブ大分

外観(H)

朝食付

194件のロコミを参考にしています

●洋室、バス・トイレ付（1～2名）
●IN 15:00
●OUT 10:00
●JR大分駅より徒歩で約8分
●駐車場／有料（1泊¥800）

★大浴場完備（温泉ではございません。）

■ホテル割増代金（おひとり様1泊に付／大人・こども同額）　単位:円

宿泊日／1室人数		2名	1名
10/1～11/30	平・休日	1,000	1,500
	休前日	4,500	5,000
12/1～1/30(下記除く)	全日	1,000	1,500
12/28～1/2	全日	5,500	6,000

※10/8、10／27～29、11/11･12宿泊は休前日、11/2宿泊は平・休日代金となります。

38 大分県 大分市 ダイワロイネットホテル大分

外観(H)

朝食付

227件のロコミを参考にしています

●洋室、バス・トイレ付（1～2名）
●IN 14:00
●OUT 11:00
●JR大分駅より徒歩8分
●駐車場／有料（1泊¥800）

■ホテル割増代金（おひとり様1泊に付／大人・こども同額）　単位:円

宿泊日／1室人数		2名	1名
10/1～11/28（下記除く）	日曜日	2,000	3,000
	月～木曜日	4,000	4,500
	金・休前日	6,000	
11/14、11/21	全日	11,500	12,500
11/29～1/30（下記除く）	平・休日	2,000	3,000
	休前日	3,000	3,500
12/28～30、1/1･2	全日	5,000	5,500
12/31	全日	7,000	

※10/9、10/30、11/2、11/6、11/13、11/20、11/22、11/27･28宿泊は月～木曜日代金、10/28、11/1、11/11、11/18･19宿泊は金・休前日代金となります。

39 大分県 大分市 レンブラントホテル大分

外観(H)

朝食付

165件のロコミを参考にしています

●洋室、バス・トイレ付（1～3名）
●IN 14:00
●OUT 11:00
●JR大分駅より徒歩8分
●駐車場／無料

■ホテル割増代金（おひとり様1泊に付／大人・こども同額）　単位:円

宿泊日／1室人数		3名	2名	1名
10/1～1/30（下記除く）	日曜日	割増なし	1,000	2,500
	月～金曜日	500	2,000	3,000
	休前日	1,000	2,500	5,000
12/24･25、12/28～1/2	全日	4,500	5,500	7,500

※11/2宿泊は月～金曜日代金、11/3宿泊は休前日代金となります。
※宿泊設定除外日:10/16～18、1/11

28 長崎県 長崎市 長崎バスターミナルホテル

外観(H)

朝食付

120件のロコミを参考にしています

●洋室、バス・トイレ付（1～2名）
●IN 15:00
●OUT 11:00
●JR長崎駅より車で約4分
●駐車場／有料（1泊¥1,000/先着制32台収容）

■ホテル割増代金（おひとり様1泊に付／大人・こども同額）　単位:円

宿泊日／1室人数		2名	1名
10/1～11/27	平・休日	1,500	2,500
	休前日	2,500	4,000
11/28～1/30(下記除く)	平・休日	1,000	2,000
	休前日	2,000	3,500
12/31、1/1	全日	4,000	5,000

※10/6～9、11/1、11/27宿泊は休前日代金となります。
※宿泊設定除外日:1/11

29 長崎県 長崎市 矢太樓（本館）

客室一例(H)

夕・朝食付

130件のロコミを参考にしています

●洋室、バス・トイレ付（1名）
和室、バス・トイレ付（2～5名）
●IN 16:00
●OUT 10:00
●JR長崎駅より車で約15分
●駐車場／無料
●夕食は和会席又は
卓袱風料理となります。

★露天風呂完備
（温泉ではございません）

■ホテル割増代金（おひとり様1泊に付）　単位:円

宿泊日／1室人数		4～5名	3名	2名	1名	こども
10/1～1/30（下記除く）	平・休日	2,000	3,000	5,500	8,500	1,000
	休前日	4,000	5,000	7,500	設定なし	2,500
11/21･22	全日	7,000	8,000	10,000	設定なし	4,500
12/31～1/2	全日	9,500	10,500	12,500	設定なし	6,000

※11/2宿泊は平・休日代金、12/29･30宿泊は休前日代金となります。

30 長崎県 長崎市 稲佐山（いなさやま）観光ホテル

外観(H)

夕・朝食付

124件のロコミを参考にしています

●洋室、バス・トイレ付（1～2名）、
和洋室、バス・トイレ付（3～5名）
●IN 16:00
●OUT 10:00
●JR長崎駅より車で約7分
●駐車場／無料（60台収容）
●夕食は出島会席となります。

★露天風呂完備（温泉ではございません。）

■ホテル割増代金（おひとり様1泊に付）　単位:円

宿泊日／1室人数		4～5名	3名	2名	1名	こども
10/1～11/22	平・休日	7,500	9,000	10,500	16,000	5,000
	休前日	10,500	12,500	14,000	19,500	7,000
11/23～1/30（下記除く）	平・休日	6,500	8,000	9,500	15,000	4,500
	休前日	9,000	10,500	12,500	17,500	6,000
12/27～29	全日	10,500	12,000	13,500	18,500	7,000
12/30、1/3	全日	14,000	15,500	17,000	22,500	9,500
12/31～1/2	全日	17,000	18,500	20,000	25,500	12,000

※11/2宿泊は平・休日代金となります。

40 大分県 別府温泉 西鉄リゾートイン別府

外観(H)

朝食付

414件のロコミを参考にしています

●洋室、バス・トイレ付（1名）
●IN 15:00
●OUT 10:00
（日曜・祝日11:00）
●JR別府駅より
徒歩約10分
●駐車場／無料

■ホテル割増代金（おひとり様1泊に付／大人・こども同額）　単位:円

宿泊日／1室人数		1名
10/1～1/30	平・休日	5,000
	休前日	6,000

※宿泊設定除外日:12/30～1/2

41 大分県 別府温泉 ホテルサンバリー アネックス

大浴場(H)

朝食付

73件のロコミを参考にしています

●洋室、バス・トイレ付（1～3名）
●IN 15:00
●OUT 11:00
●JR別府駅より車で約10分
●駐車場／無料

■ホテル割増代金（おひとり様1泊に付／大人・こども同額）　単位:円

宿泊日／1室人数		3名	2名	1名
10/1～1/30（下記除く）	平・休日	1,000	1,500	2,500
	休前日	2,000	2,500	3,500
12/31～1/2	全日	5,500	6,000	7,000

※11/2宿泊は平・休日代金、10/11、12／27～30、1/3宿泊は休前日代金となります。

42 大分県 別府温泉 ホテルニューツルタ

展望浴場(H)

夕・朝食付

168件のロコミを参考にしています

●洋室、バス・トイレ付（1～2名）
和室、バス・トイレ付（1～4名）
●IN 15:00
●OUT 11:00
●JR別府駅より徒歩約8分
●駐車場／無料
●夕食は和会席となります。

■ホテル割増代金（おひとり様1泊に付）　単位:円

宿泊日／1室人数		4名	3名	2名	1名	こども
10/1～11/30、12/20～1/8（下記除く）	平・休日	4,500	5,500	7,500	11,000	2,500
	休前日	6,500	7,500	8,500	12,000	4,000
12/1～19、1/11～30	日～木曜日	3,000	4,500	6,500	10,000	2,000
	金曜日	4,500	5,500	7,500	11,000	3,000
	休前日	6,500	7,500	8,500	12,000	4,000
12/31～1/3	全日	11,500	12,500	15,500	設定なし	7,000
1/9･10	全日	8,500	9,500	11,500	15,000	5,500

※11/2、11/28宿泊は平・休日代金、1/4～6宿泊は休前日代金となります。

31 長崎県 佐世保市 ホテルリソル佐世保

外観(H)

朝食付

119件のロコミを参考にしています

●洋室、バス・トイレ付（1～4名）
●IN 15:00
●OUT 10:00
●JR佐世保駅より徒歩約1分
●駐車場／有料（1泊¥1,000）

■ホテル割増代金（おひとり様1泊に付/大人・こども同額）　単位:円

宿泊日／1室人数		4名	3名	2名	1名
10/1～1/30（下記除く）	平・休日	1,000	2,000	3,000	3,500
	休前日	3,000	3,500	4,500	5,500
12/31～1/2、1/9･10	全日	4,000	4,500	5,500	6,000

※10/23、12/20～25、12/27～30宿泊は休前日代金となります。

32 長崎県 佐世保市 佐世保ワシントンホテル

外観(H)

朝食付

153件のロコミを参考にしています

●洋室、バス・トイレ付（1～2名）
●IN 14:00
●OUT 10:00
●JR佐世保駅より徒歩約3分
●駐車場／有料
（1泊¥1,000/先着順40台収容）

■ホテル割増代金（おひとり様1泊に付／大人・こども同額）　単位:円

宿泊日／1室人数		2名	1名
10/1～5、12/1～1/30(下記除く)	平・休日	1,500	2,000
	休前日	2,500	3,000
10/6～11/30	日・月曜日	1,500	2,000
	火～金曜日	2,500	3,000
	休前日	4,000	4,500
12/31～1/2	全日	5,000	5,500

※11/1･2宿泊は火～金曜日代金、11/24宿泊は日・月曜日代金、12/30宿泊は休前日代金となります。

33 長崎県 佐世保市 弓張の丘ホテル

外観(H)

朝食付

197件のロコミを参考にしています

●洋室、バス・トイレ付（1～3名）
●IN 15:00
●OUT 11:00
●JR佐世保駅より車で約20分
●駐車場／無料

■ホテル割増代金（おひとり様1泊に付／大人・こども同額）　単位:円

宿泊日／1室人数		3名	2名	1名
10/1～11/30	平・休日	2,000	3,000	7,500
	休前日	4,000	5,000	9,500
12/1～1/30(下記除く)	平・休日	500	1,500	5,500
	休前日	2,000	3,000	7,500
12/19、12/23～25	全日	4,000	5,000	9,000
12/26･27	全日	5,000	6,000	10,000
12/28～30、1/2･3	全日	6,500	7,000	11,500
12/31、1/1	全日	9,000	10,000	19,000

※11/2宿泊は平・休日代金となります。

43 大分県 別府温泉 おにやまホテル

露天風呂(H)

夕・朝食付

194件のロコミを参考にしています

●和室、バスなし・トイレ付
（2～4名）
●IN 15:00
●OUT 10:00
●JR別府駅より車で約15分
●駐車場／有料（1泊¥500）
●夕食は和会席となります。

■ホテル割増代金（おひとり様1泊に付）　単位:円

宿泊日／1室人数		4名	3名	2名	こども
10/1～11/30	日・金曜日	7,500	8,500	10,000	5,000
	月～木曜日	6,500	7,500	9,000	4,000
	休前日	8,500	9,500	11,000	5,500
12/1～1/30（下記除く）	日・金曜日	6,500	7,500	9,000	4,000
	月～木曜日	5,500	6,500	8,000	3,500
	休前日	7,500	8,500	10,000	4,500
12/26～29、1/3	全日	8,500	9,500	11,000	6,000
12/30～1/2	全日	16,000	17,000	18,000	11,000

※11/3、11/23宿泊は日・金曜日代金、1/11宿泊は休前日代金となります。

44 大分県 別府温泉 杉乃井ホテル（本館）

大露天風呂（檜湯）(H)

朝食付

1083件のロコミを参考にしています

●和洋室、バス・トイレ付（2～5名）
●IN 15:00
●OUT 11:00
●JR別府駅より車で約10分
●駐車場／無料

ご注意　※添い寝は2歳までとなります。3～5歳はこども代金でお申し込みください。

■ホテル割増代金（おひとり様1泊に付）　単位:円

宿泊日／1室人数		4～5名	3名	2名	こども
10/1～1/30（下記除く）	日・金曜日	7,500	8,500	11,000	5,000
	月～木曜日	6,500	7,500	10,000	4,000
	休前日	14,500	15,500	18,000	10,000
11/21･22、12/26～28、1/3、1/9･10	全日	22,500	24,500	29,000	16,000
12/22～25	全日	12,500	13,500	16,000	8,000
12/29･30	全日	28,000	30,000	34,500	20,000
12/31～1/2	全日	39,000	41,000	45,500	27,500

※11/2宿泊は日・金曜日代金となります。
※宿泊設定除外日:1/12～21

45 大分県 由布院温泉 ゆふいん山水館

露天風呂(H)

夕・朝食付

171件のロコミを参考にしています

●洋室、バス・トイレ付（1～3名）、
和室、バス・トイレ付（2～5名）
●IN 15:00
●OUT 10:00
●JR由布院駅より徒歩約8分
●駐車場／無料
●夕食は和会席となります。

■ホテル割増代金（おひとり様1泊に付）　単位:円

宿泊日／1室人数		4～5名	3名	2名	1名	こども
10/1～11/30、12/26～29	平・休日	13,000	14,000	16,500	17,500	8,500
	休前日	14,000	16,000	18,500	19,500	10,000
12/1～25、1/4～30	平・休日	8,500	9,500	12,000	13,000	5,500
	休前日	10,500	11,500	14,000	15,000	6,500
12/30～1/3	全日	21,500	22,500	24,500	設定なし	14,500

※10/4、12/28･29宿泊は休前日代金、12/26宿泊は平・休日代金となります。
※宿泊設定除外日:12/16

34 長崎県 雲仙温泉 雲仙スカイホテル

露天風呂(H)

夕・朝食付

76件のロコミを参考にしています

●和室、バス・トイレ付（1～5名）
●IN 15:00
●OUT 10:00
●長崎空港より車で約90分
●駐車場／無料
●夕食は和会席となります。

■ホテル割増代金（おひとり様1泊に付）　単位:円

宿泊日／1室人数		4～5名	3名	2名	1名	こども
10/1～31	平・休日	3,000	3,500	4,500	7,500	1,500
	休前日	4,000	4,500	5,500	9,000	2,000
11/1～30(下記除く)	平・休日	3,000	3,500	4,500	7,500	1,500
	休前日	5,000	6,000	7,000	13,500	6,000
11/21･22	全日	9,000	10,000	11,500	16,500	6,000
12/1～1/30（下記除く）	平・休日	2,500	3,000	4,000	6,500	1,000
	休前日	3,000	3,500	5,000	7,500	1,500
12/30、1/4	全日	12,500	13,500	14,500	19,000	8,500
12/31	全日	30,500	31,500	32,500	58,500	20,500
1/1～3	全日	20,000	21,500	26,000	設定なし	14,500

※11/3宿泊は休前日代金となります。

35 長崎県 平戸温泉 湯快リゾート ホテル蘭風

露天風呂(H)

夕・朝食付

129件のロコミを参考にしています

●洋室、バスなし・トイレ付
（1～4名）
和室、バスなし・トイレ付
（1～5名）
和洋室、バスなし・トイレ付
（1～5名）
●IN 15:00　●OUT 12:00
●松浦鉄道たびら平戸口駅より
車で約10分
●駐車場／無料

■ホテル割増代金（おひとり様1泊に付）　単位:円

宿泊日／1室人数		2～5名	1名	こども
10/1～1/30	平・休日	1,500	2,500	500
	休前日	4,500	設定なし	2,000

※11/2宿泊は平・休日代金となります。
※宿泊設定除外日:12/29～1/3

36 大分県 大分市 大分センチュリーホテル

外観(H)

朝食付

66件のロコミを参考にしています

●洋室、バス・トイレ付（1～3名）
●IN 15:00
●OUT 10:30
●JR大分駅より徒歩約4分
●駐車場／有料
（1泊¥800）

■ホテル割増代金（おひとり様1泊に付／大人・こども同額）　単位:円

宿泊日／1室人数		1～3名
10/1～1/30	平・休日	1,000
	休前日	2,000

※11/2宿泊は平・休日代金、11/11～13、12/29･30、1/1宿泊は休前日代金となります。

46 大分県 由布院温泉 ゆふいんホテル秀峰館

露天風呂(H)

夕・朝食付

122件のロコミを参考にしています

●洋室、バス・トイレ付（2名）、
和室、バス・トイレ付（2～4名）
●IN 15:00
●OUT 10:00
●JR由布院駅より車で約5分
●駐車場／無料
●夕食は和会席となります。

■ホテル割増代金（おひとり様1泊に付）　単位:円

宿泊日／1室人数		2～4名	こども
10/1～1/30	平・休日	12,500	7,000
	休前日	15,000	9,000

※宿泊設定除外日:11/21･22、12/28～1/3

47 大分県 由布院温泉 ゆふいん泰葉（やすは）（母屋）

とろとろのお湯が美肌効果抜群の"神秘の湯"(H)

夕・朝食付

57件のロコミを参考にしています

●和室、バスなし・トイレ付（2名）
●IN 15:00～18:00
●OUT 11:00
※夕食の都合上18時を過ぎる場合、
必ず事前にご連絡をお願い致します。
また、19時を過ぎての
チェックインの場合は、夕食の提供が
出来ませんのでご了承ください。
●JR由布院駅より車で約10分
●駐車場／無料
●夕食は会席料理となります。

★青湯ミスト1本付（滞在中1回）

■ホテル割増代金（おひとり様1泊に付／大人・こども同額）　単位:円

宿泊日／1室人数		2名
10/1～1/30（下記除く）	平・休日	12,500
	休前日	15,000
12/30～1/2	全日	22,000

※10/11、12/27～29宿泊は休前日代金、11/2宿泊は平・休日代金となります。
※宿泊設定除外日:11/30～12/4

48 熊本県 熊本市 熊本東急REIホテル

外観(H)

朝食付

206件のロコミを参考にしています

●洋室、バス・トイレ付（1～3名）
●IN 15:00
●OUT 10:00
●JR熊本駅より車で約7分、
または路面電車にて約10分
●駐車場／有料（1泊¥1,100）

■ホテル割増代金（おひとり様1泊に付／大人・こども同額）　単位:円

宿泊日／1室人数		3名	2名	1名
10/1～1/30（下記除く）	平・休日	割増なし	500	1,000
	休前日	1,000	1,500	2,000
12/31～1/2	全日	2,000	2,500	3,000

※11/2、1/9･10宿泊は平・休日代金となります。

自由自在ホテルリスト

●受付最少人員　大人1名（定員1名のあるホテルに限る）または大人1名以上を含む2名

【ホテル割増代金表の見方】※休前日とは、「土曜」と「祝日、振替休日の前日」です。特に明記（曜日含む）がない限り、それ以外は「平・休日」となります。
※記載の人数は1室のご利用人数となります。（こども代金は3名以上1室の場合に適用）

※食事場所・内容について、特に記載のない場合にはレストラン・食事処又は宴会場にてセットメニュー又はバイキング/ブッフェとなります。宿泊施設では新型コロナウィルス感染予防対策としてご予約時のサービス内容を予告なく変更させていただくことがあります。

49 熊本県 熊本市　ネストホテル熊本

朝食付
190件のロコミを参考にしています
●洋室、バス・トイレ付（1～2名）
●IN 15:00
●OUT 10:00
●JR熊本駅より車で約10分
●駐車場／有料（1泊¥1,000）

■ホテル割増代金（おひとり様1泊に付／大人・こども同額）　単位:円

宿泊日／1室人数		2名	1名
10/1～1/30（下記除く）	日・月曜日	500	1,500
	火・水曜日	1,500	2,000
	木・金曜日	2,500	3,000
	休前日	6,500	10,000
11/13、11/20	全日	4,000	5,500

※11/1・2、12/27・28宿泊は火・水曜日代金、11/22宿泊は日・月曜日代金、12/30、1/3宿泊は木・金曜日代金、1/1宿泊は休前日代金となります。

50 熊本県 熊本市　リバーサイドホテル熊本

朝食付
94件のロコミを参考にしています
●洋室、バス・トイレ付（1～2名）
●IN 15:00
●OUT 10:00
●JR熊本駅より車で約5分
●駐車場／有料（1泊¥1,100）

■ホテル割増代金（おひとり様1泊に付／大人・こども同額）　単位:円

宿泊日／1室人数		2名	1名
10/1～1/30	日・月曜日	割増なし	500
	火～木曜日	割増なし	1,000
	金曜日	2,000	3,000
	休前日	3,500	4,500

※11/1・2宿泊は火～木曜日代金となります。

51 熊本県 熊本市　ホテルサンルート熊本

朝食付
77件のロコミを参考にしています
●洋室、バス・トイレ付（1～2名）
和洋室、バス・トイレ付（3名）
※3名1室は禁煙ルームの設定となります。
●IN 15:00　●OUT 11:00
●JR熊本駅より車で約10分
●駐車場／有料
（契約駐車場1泊¥1,000～）

★ミネラルウォーター1本付（滞在中1回）

■ホテル割増代金（おひとり様1泊に付／大人・こども同額）　単位:円

宿泊日／1室人数		3名	2名	1名
10/1～1/30	日曜日	1,000	1,500	2,000
	月曜日	1,500		2,500
	火～金曜日	2,000		3,000
	休前日	2,500		3,500

※1/11宿泊は日曜日代金、11/2、1/12宿泊は月曜日代金、11/23、1/3宿泊は火～金曜日代金、11/19・20、11/24、1/1宿泊は休前日代金となります。
※宿泊設定除外日:12/27～31

61 熊本県 杖立温泉　つえたて温泉ひぜんや（熊本館または大分館）

夕・朝食付
178件のロコミを参考にしています
●和室又は和洋室、
バス・トイレ付（2～5名）
●IN 15:00
●OUT 10:00
●JR日田駅より車で約40分
●駐車場／無料

■ホテル割増代金（おひとり様1泊に付）　単位:円

宿泊日／1室人数		5名	4名	3名	2名	こども
10/1～9、1/3～30	平・休日	6,000	7,000	8,000	9,000	4,500
	休前日	9,000	10,000	11,000	12,000	6,500
10/10～31、12/1～29	平・休日	7,000	8,000	9,000	10,000	5,500
	休前日	10,000	11,000	12,500	14,000	7,500
11/1～30	平・休日	8,500	9,500	11,000	12,000	6,500
	休前日	12,000	13,000	14,000	15,000	8,500
12/30～1/2	全日	21,500	23,000	24,000	29,000	16,000

※11/2宿泊は平・休日代金となります。

62 熊本県 天草温泉　松島観光ホテル 岬亭

夕・朝食付
47件のロコミを参考にしています
●洋室、バス・トイレ付（1～2名）
和室、バス・トイレ付（2～5名）
●IN　15:00
●OUT　10:00
●JR三角駅より車で30分
●駐車場／無料
●夕食は会席料理（宴会場又は個室）又は鉄板焼コース（レストラン）となります。

■ホテル割増代金（おひとり様1泊に付）　単位:円

宿泊日／1室人数		4～5名	3名	2名	1名	こども
10/1～9、12/1～1/30（下記除く）	平・休日	6,500	7,000	7,500	13,000	4,000
	休前日	9,500	10,000	10,500	16,000	6,000
10/10～11/30	平・休日	7,500	8,000	8,500	14,000	4,500
	休前日	11,000	11,500	12,000	17,500	6,500
12/27～30、1/2	全日	13,000	14,000	15,000	20,000	9,000
12/31、1/1	全日	18,000	18,500	19,000	設定なし	12,000

※11/2宿泊は平・休日代金、1/3宿泊は休前日代金となります。

63 宮崎県 宮崎市　宮崎観光ホテル（西館）

朝食付
308件のロコミを参考にしています
●洋室、バス・トイレ付
（1～2名）
●IN 14:00
●OUT 11:00
●JR宮崎駅より車で約5分
●駐車場／有料（1泊¥900）

■ホテル割増代金（おひとり様1泊に付／大人・こども同額）　単位:円

宿泊日／1室人数		2名	1名
10/1～31	平・休日	2,500	4,000
	休前日	3,000	5,000
11/1～30	平・休日	3,500	5,000
	休前日	4,000	6,000
12/1～1/29（下記除く）	平・休日	1,500	3,000
	休前日	2,500	4,500
12/24～30、1/3、1/30	全日	3,500	5,000
12/31～1/2	全日	11,000	12,500

※11/1宿泊は休前日代金、1/16、1/23宿泊は平・休日代金となります。

52 熊本県 熊本市　ホテル法華クラブ熊本

朝食付
171件のロコミを参考にしています
●洋室、バス・トイレ付（1～2名）
●IN 15:00　●OUT 10:00
●JR熊本駅より車で約5分
●駐車場／有料
（1泊¥1,100／先着順40台収容）

★大浴場完備（温泉ではございません）

■ホテル割増代金（おひとり様1泊に付／大人・こども同額）　単位:円

宿泊日／1室人数		2名	1名
10/1～11/30	日曜日	500	2,000
	月曜日	1,000	2,500
	火～木曜日	2,000	3,000
	金・休前日	3,000	3,500
12/1～1/30	日・月曜日	500	2,000
	火曜日	1,000	2,500
	水～金曜日	1,500	3,000
	休前日	3,000	3,500

※11/2・3宿泊は月曜日代金、11/11・12、11/23宿泊は金・休前日代金
12/11、1/1宿泊は休前日代金となります。

53 熊本県 熊本市　熊本グリーンホテル

朝食付
71件のロコミを参考にしています
●洋室、バス・トイレ付（1～2名）
●IN　14:00（通常15:00）
●OUT　11:00（通常10:00）
●JR熊本駅より車で約5分
●駐車場／提携駐車場へのご案内

■ホテル割増代金（おひとり様1泊に付／大人・こども同額）　単位:円

宿泊日／1室人数		2名	1名
10/1～1/30	日・月曜日	割増なし	500
	火～金曜日	500	1,000
	休前日	1,000	2,000

※11/1宿泊は休前日代金となります。
※宿泊設定除外日:12/30～1/2

54 熊本県 熊本市 ANAクラウンプラザホテル熊本ニュースカイ

朝食付
488件のロコミを参考にしています
●洋室、バス・トイレ付（1～3名）
●IN 15:00
●OUT 11:00
●JR熊本駅より徒歩約8分
●駐車場／有料（1泊¥1,000）

★朝食券を昼食券に変更可
★JR熊本駅⇔ホテル 宿泊者専用無料送迎シャトルバス運行中
（運行時間はホテルホームページをご覧ください。）

■ホテル割増代金（おひとり様1泊に付／大人・こども同額）　単位:円

宿泊日／1室人数		3名	2名	1名
10/1～11/28	平・休日	3,500	4,500	8,000
	休前日	7,000	8,000	13,000
11/29～1/30（下記除く）	平・休日	2,500	3,500	6,000
	休前日	6,000	7,000	10,500
12/31、1/1	全日	8,000	10,500	16,500

※11/2宿泊は平・休日代金となります。

64 宮崎県 宮崎市　ホテルマリックス

朝食付
108件のロコミを参考にしています
●洋室、バス・トイレ付
（1～3名）
●IN 15:00
●OUT 11:00
●JR宮崎駅より車で約5分
●駐車場／有料（1泊¥900）

★大浴場完備（男性専用）※女性のお客様はホテルマリックスラグーンの大浴場をご利用頂けます。（温泉ではございません。）

■ホテル割増代金（おひとり様1泊に付／大人・こども同額）　単位:円

宿泊日／1室人数		3名	2名	1名
10/1～1/30（下記除く）	平・休日	割増なし		500
	休前日	割増なし	500	1,000
12/31～1/2	全日	1,000	2,000	2,500

※11/2宿泊は平・休日代金となります。

65 宮崎県 宮崎市　ホテルマリックスラグーン

朝食付
84件のロコミを参考にしています
●洋室、バス・トイレ付（1～2名）
●IN 15:00
●OUT 11:00
●JR宮崎駅より車で約5分
●駐車場／有料（1泊¥900）

★大浴場完備（温泉ではございません。）

■ホテル割増代金（おひとり様1泊に付／大人・こども同額）　単位:円

宿泊日／1室人数		2名	1名
10/1～1/30（下記除く）	平・休日	割増なし	500
	休前日	500	1,000
12/31～1/2	全日	2,000	3,000

※11/2宿泊は平・休日代金となります。

66 宮崎県 宮崎市　エアラインホテル

朝食付
119件のロコミを参考にしています
●洋室、バス・トイレ付（1～3名）
●IN 15:00
●OUT 10:00
●JR宮崎駅より徒歩約10分
●駐車場／有料
（1泊¥800／14:00～11:00）
※車高2.1mまで

割増なしでOK!

55 熊本県 熊本市　三井ガーデンホテル熊本

朝食付
397件のロコミを参考にしています
●洋室、バス・トイレ付（1～2名）
●IN 15:00
●OUT　12:00（通常11:00）
●JR熊本駅より車で約5分
●駐車場／有料
（1泊¥1,100 14:00～11:00）
※車高1.55mまで　※先着順

★朝食券を昼食券に変更可

■ホテル割増代金（おひとり様1泊に付／大人・こども同額）　単位:円

宿泊日／1室人数		2名	1名
10/1～1/30（下記除く）	平・休日	3,000	5,000
	休前日	5,500	7,000
12/31～1/2	全日	7,000	10,500

※11/2宿泊は平・休日代金、12/29・30、1/3宿泊は休前日代金となります。

56 熊本県 熊本市　ザ・ニューホテル熊本

朝食付
226件のロコミを参考にしています
●洋室、バス・トイレ付（1～2名）
●IN 15:00
●OUT　12:00（通常11:00）
●JR熊本駅より徒歩約3分
●駐車場／提携駐車場へのご案内

★朝食券をランチに変更OK

■ホテル割増代金（おひとり様1泊に付／大人・こども同額）　単位:円

宿泊日／1室人数		2名	1名
10/1～11/28	平・休日	5,000	7,500
	休前日	8,500	12,000
11/29～1/30（下記除く）	平・休日	3,500	6,000
	休前日	7,000	10,500
12/31、1/1	全日	9,500	12,500

※11/2宿泊は平・休日代金、12/28～30宿泊は休前日代金となります。

57 熊本県 阿蘇温泉郷　阿蘇の司ビラパークホテル&スパリゾート

夕・朝食付
172件のロコミを参考にしています
●洋室、バス・トイレ付（1～4名）、
和室又は和洋室、
バス・トイレ付（1～5名）
●IN 15:00
●OUT 10:00
●JR阿蘇駅より車で約3分
●駐車場／無料

■ホテル割増代金（おひとり様1泊に付）　単位:円

宿泊日／1室人数		4～5名	3名	2名	1名	こども
10/1～1/30（下記除く）	平・休日	1,000	1,500	2,500	4,000	500
	休前日	2,500	3,000	4,500	6,000	1,500
11/21・22	全日	6,500	7,000	8,000	9,500	3,500
12/30～1/3	全日	14,500	15,500	16,500	18,000	9,500

※11/2宿泊は平・休日代金となります。
※宿泊設定除外日:12/21・22、12/26～29、1/6・7

67 宮崎県 都城市　ホテルウィングインターナショナル都城

朝食付
76件のロコミを参考にしています
●洋室、バス・トイレ付（1～3名）
●IN 15:00
●OUT 10:00
●JR都城駅より徒歩約3分
●駐車場／有料（1泊¥300）

■ホテル割増代金（おひとり様1泊に付／大人・こども同額）　単位:円

宿泊日／1室人数		3名	2名	1名
10/1～1/30（下記除く）	日曜日	割増なし	500	2,500
	月曜日	500	2,500	4,000
	火～金曜日	1,000	3,500	5,000
	休前日	2,000	4,500	6,000
10/25～11/2、12/10～19、12/31～1/2	全日	2,000	4,500	6,000
1/3～11	全日	割増なし	2,000	

※10/1宿泊は日曜日代金、10/2、10／16、11/6、11/13、11/20、11/27宿泊は月曜日代金となります。

68 宮崎県 延岡市　エンシティホテル延岡

朝食付
83件のロコミを参考にしています
●洋室、バス・トイレ付（1～3名）
●IN 14:00
●OUT 11:00
●JR延岡駅より徒歩約7分
●駐車場／有料（1泊¥800）

■ホテル割増代金（おひとり様1泊に付／大人・こども同額）　単位:円

宿泊日／1室人数		3名	2名	1名
10/1～1/30（下記除く）	全日	2,000	2,500	3,000
10/4、10/11、10/18、10/25、11/1～3、11/8、11/15、11/23、11/29、12/1～30、1/4～25	全日	1,500	2,000	2,500
12/31～1/3	全日	3,000	4,000	4,500

69 宮崎県 青島温泉　青島グランドホテル

夕・朝食付
91件のロコミを参考にしています
●和室、バス・トイレ付（1～4名）
●IN 15:00
●OUT 10:00
●JR青島駅より徒歩約7分
●駐車場／無料
●夕食は和会席となります。

■ホテル割増代金（おひとり様1泊に付）　単位:円

宿泊日／1室人数		4名	3名	2名	1名	こども
10/1～31	平・休日	4,500	5,000	6,000	9,500	2,500
	休前日	6,500	7,000	8,500	11,500	4,000
11/1～22	平・休日	7,000		8,500	12,000	4,000
	休前日	8,500	9,000	10,500	13,500	5,500
11/23～30、12/27～1/30（下記除く）	平・休日	3,500	4,000	5,500	8,500	1,500
	休前日	4,500	5,000	6,500	9,500	2,500
12/1～26	平・休日	2,500	3,000	4,000	7,500	1,000
	休前日	3,500	4,000	5,000	8,500	2,000
12/30～1/3	全日	12,000	13,000	14,000	18,000	8,000

58 熊本県 玉名温泉　玉名温泉 ホテルしらさぎ

夕・朝食付
19件のロコミを参考にしています
●洋室、バス・トイレ付（1～2名）
和室、バス・トイレ付（2～5名）
※バスなし・トイレ付となる場合がございます。
●IN 15:00
●OUT 10:00
●JR玉名駅より車で約7分
●駐車場／有料
●夕食は和会席となります。

■ホテル割増代金（おひとり様1泊に付）　単位:円

宿泊日／1室人数		4～5名	3名	2名	1名	こども
10/1～1/30（下記除く）	平・休日	4,500	6,000	7,000	11,000	3,000
	休前日	7,000	8,000	9,000	13,000	4,500
12/30、1/3	全日	10,000	11,000	12,000	16,000	6,500
12/31～1/2	全日	17,000	18,000	19,000	設定なし	11,000

※11/2宿泊は平・休日代金、12/27～29、1/4宿泊は休前日代金となります。

59 熊本県 黒川温泉　瀬の本高原ホテル

夕・朝食付
77件のロコミを参考にしています
●和室又は和洋室、
バスなしトイレ付（2～4名）
●IN 15:00
●OUT 10:00
●JR宮地駅より車で約30分
●駐車場／無料
●夕食は和会席となります。

■ホテル割増代金（おひとり様1泊に付）　単位:円

宿泊日／1室人数		4名	3名	2名	こども
10/1～23、12/1～1/30（下記除く）	平・休日	7,000	8,000	8,500	4,500
	休前日	9,000	10,000	10,500	6,500
10/24～11/30	平・休日	7,500	8,500	9,500	5,000
	休前日	9,500	11,500	12,000	7,000
12/26～30	全日	10,500	12,000	13,000	7,000
12/31～1/3	全日	16,000	17,000	18,000	11,000

※11/2宿泊は平・休日代金となります。

60 熊本県 黒川温泉　湯峡の響き 優彩（ゆきょう ひびき ゆうざい）

夕・朝食付
121件のロコミを参考にしています
●和室又は和洋室、バスなし・トイレ付
（2～5名）
●IN14:00
●OUT 10:30
●JR阿蘇駅より車で約40分
●駐車場／無料
●夕食は会席料理
（お部屋又は会食場）となります。

■ホテル割増代金（おひとり様1泊に付）　単位:円

宿泊日／1室人数		3～5名	2名	こども
10/1～1/30（下記除く）	平・休日	10,500	12,500	6,000
	休前日	11,500	13,500	7,000
12/31～1/3	全日	19,500	22,000	12,500

※11/2宿泊は平・休日代金、12/27～30宿泊は休前日代金となります。

70 宮崎県 青島温泉　ANAホリデイ・インリゾート宮崎

朝食付
491件のロコミを参考にしています
●洋室、バス・トイレ付（1～2名）
和室、バス・トイレ付（3名）
●IN 15:00
●OUT 11:00
●JRこどもの国駅より
徒歩約7分
●駐車場／無料

■ホテル割増代金（おひとり様1泊に付）　単位:円

宿泊日／1室人数		3名	2名	1名	こども
10/1～31、11/23～30	平・休日	3,000	3,500	5,000	1,000
	休前日	3,500	4,000	5,500	1,500
11/1～22	平・休日	3,500	4,000	5,500	1,500
	休前日	5,000	5,500	7,500	2,500
12/1～1/29（下記除く）	平・休日	2,000	3,000	4,500	500
	休前日	3,500	4,000	5,500	1,500
12/29、1/30	全日	6,000	6,500	9,500	2,500
12/30～1/2	全日	20,500	22,500	設定なし	13,500

※11/2宿泊は平・休日代金、12/28、1/3宿泊は休前日代金となります。

71 鹿児島県 鹿児島市　ホテルガストフ

朝食付
100件のロコミを参考にしています
●洋室、バス・トイレ付
（1～3名）
●IN 16:00
●OUT 10:00
●JR鹿児島中央駅より
徒歩約3分
●駐車場／有料
（1泊¥800要予約）

■ホテル割増代金（おひとり様1泊に付／大人・こども同額）　単位:円

宿泊日／1室人数		2～3名	1名
10/1～1/30（下記除く）	平・休日	割増なし	1,000
	休前日	500	2,000
12/31、1/1	全日	1,500	3,000

※11/2、11/22宿泊は平・休日代金となります。

72 鹿児島県 鹿児島市　アートホテル鹿児島

朝食付
253件のロコミを参考にしています
●洋室、バス・トイレ付（1～3名）
●IN 14:00
●OUT 11:00
●JR鹿児島中央駅より車で約15分
●駐車場／無料（通常1泊¥800）

■ホテル割増代金（おひとり様1泊に付／大人・こども同額）　単位:円

宿泊日／1室人数		3名	2名	1名
10/1～11/30	日曜日	割増なし	1,500	
	月～金曜日	500	2,500	3,000
	休前日	5,500	8,500	
12/1～25、1/11～29	平・休日	割増なし	1,500	
	休前日	500	2,500	3,500
1/4～10	平・休日	割増なし		
	全・休前日	500	2,000	3,000
12/26～30、1/2・3、1/30	全日	6,000	9,000	
12/31、1/1	全日	10,000	14,000	

自由自在ホテルリスト

●受付最少人員　大人1名（定員1名のあるホテルに限る）または大人1名以上を含む2名

【ホテル割増代金表の見方】※休前日とは、「土曜」と「祝日、振替休日の前日」です。特に明記（曜日含む）がない限り、それ以外は「平・休日」となります。
※記載の人数は1室のご利用人数となります。（こちら代金は3名以上1室の場合に適用）

※食事場所・内容について、特に記載のない場合にはレストラン・食事処又は宴会場にてセットメニュー又はバイキング/ブッフェとなります。宿泊施設では新型コロナウィルス感染予防対策としてご予約時のサービス内容を予告なく変更させていただくことがあります。

73 鹿児島県 鹿児島市　鹿児島東急REIホテル

外観(H)

279件のロコミを参考にしています　朝食付

●洋室、バス・トイレ付（1～2名）
●IN 14:00
●OUT 11:00
●JR鹿児島中央駅より徒歩約5分
●駐車場／有料（1泊¥1,200）

■ホテル割増代金（おひとり様1泊に付／大人・こども同額）　単位:円

宿泊日／1室人数		2名	1名
10/1～13（下記除く）	平・休日	3,000	4,500
	休前日	6,000	7,000
10/14～11/28（下記除く）	日～木曜日	2,000	3,500
	金曜日	3,000	4,500
	休前日	5,500	6,000
11/29～1/30（下記除く）	日～木曜日	1,500	2,500
	金曜日	2,000	3,500
	休前日	4,000	5,000
10/4、10/23～25、11/21･22、1/9･10	全日	6,000	7,000
12/31～1/2	全日	8,000	12,500

※10/22、11/1宿泊は金曜日代金となります。

74 鹿児島県 鹿児島市　ホテル法華クラブ鹿児島

外観(H)

284件のロコミを参考にしています　朝食付

●洋室、バス・トイレ付（1～2名）
●IN 15:00
●OUT 10:00
●JR鹿児島中央駅より徒歩約15分
●駐車場／有料（1泊¥1,100）

★大浴場完備（温泉ではございません）

■ホテル割増代金（おひとり様1泊に付/大人・こども同額）　単位:円

宿泊日／1室人数		2名	1名
10/1～1/30（下記除く）	平・休日	1,000	1,500
	休前日	2,500	3,000
11/21	全日	6,500	7,500

※11/2、1/10宿泊は平・休日代金、1/1宿泊は休前日代金となります。

75 鹿児島県 鹿児島市　レム鹿児島

外観(H)

468件のロコミを参考にしています　朝食付

●洋室、シャワーブース・トイレ付（1～3名）
※シングルルーム及びダブルルームはバスタブなしのお部屋となります。
●IN 14:00
●OUT 12:00
●JR鹿児島中央駅より車で約10分
●駐車場／有料
（1泊¥1,200/先着順32台収容）

■ホテル割増代金（おひとり様1泊に付／大人・こども同額）　単位:円

宿泊日／1室人数		3名	2名	1名
10/1～13	平・休日	2,000	3,500	4,500
	休前日	2,500	4,000	5,000
10/14～1/30（下記除く）	日・月曜日	割増なし	500	2,000
	火～金曜日	500	1,500	2,500
	休前日	2,500	4,000	4,500
12/31～1/2	全日	3,000	4,500	5,000

※11/24宿泊は日・月曜日代金となります。

76 鹿児島県 鹿児島市　アクアガーデンホテル福丸

外観(H)

13件のロコミを参考にしています　朝食付

●洋室、バス・トイレ付（1～2名）
和室、バス・トイレ付（3～4名）
●IN 15:00
●OUT 11:00
●JR鹿児島中央駅より車で約10分
●駐車場／有料（1泊¥500）

■ホテル割増代金（おひとり様1泊に付／大人・こども同額）　単位:円

宿泊日／1室人数		4名	2～3名	1名
10/14～1/30（下記除く）	平・休日	割増なし		1,000
	休前日	割増なし	500	2,000
12/28	全日	1,000	1,500	3,000

※11/2宿泊は平・休日代金となります。
※宿泊設定除外日:10/1～13、10/16、10/22～26、10/28、11/5、11/10～12、11/18･19、11/26、12/29～1/3

77 鹿児島県 鹿児島市　SHIROYAMA HOTEL kagoshima（城山ホテル鹿児島）

外観(H)

1352件のロコミを参考にしています　朝食付

●洋室、バス・トイレ付（1～3名）
●IN 14:00
●OUT 11:00
※ホテル耐震工事期間（10/1までの予定）はチェックイン17:00、チェックアウト10:00となります。
●JR鹿児島中央駅より車で約10分
●駐車場／無料

■ホテル割増代金（おひとり様1泊に付／大人・こども同額）　単位:円

宿泊日／1室人数		3名	2名	1名
10/1～11/30	平・休日	6,500	7,000	9,000
	休前日	8,500	10,500	13,000
12/1～1/30（下記除く）	平・休日	5,500	6,000	8,000
	休前日	8,000	10,000	11,500
12/26～30	全日	11,500	13,000	15,500
12/31～1/2	全日	14,500	15,500	17,000

※11/1宿泊は平・休日代金となります。
※宿泊設定除外日:11/10、1/25～27

78 鹿児島県 南霧島国分生人温泉（みなみきりしまこくぶはやと）　ホテル京セラ（アネックス）

外観(H)

222件のロコミを参考にしています　朝食付

●洋室、バス・トイレ付（1～3名）
●IN 14:00
●OUT 11:00
●JR隼人駅より車で約5分
●駐車場／無料

■ホテル割増代金（おひとり様1泊に付／大人・こども同額）　単位:円

宿泊日／1室人数		3名	2名	1名
10/1～31、11/23～12/25	平・休日	1,500	2,500	3,500
	休前日	2,000	3,000	4,000
11/1～22、1/4～30	平・休日	2,000	3,000	4,000
	休前日	2,500	3,500	4,500
12/26～30、1/3	全日	2,500	3,500	4,500
12/31～1/2	全日	9,000	11,000	11,500

※11/2宿泊は平・休日代金となります。

79 鹿児島県 霧島温泉　ラビスタ霧島ヒルズ

露天風呂(H)

39件のロコミを参考にしています　夕・朝食付

●洋室、バス・トイレ付（2～4名）
●IN 15:00
●OUT 11:00
●JR霧島神宮駅より車で約20分
●駐車場／無料
●夕食は洋食コースとなります。

■ホテル割増代金（おひとり様1泊に付）　単位:円

宿泊日／1室人数		4名	3名	2名	こども
10/1～10、11/29･30	平・休日	10,000	11,500	12,500	6,500
	休前日	14,000	16,000	17,500	10,000
10/11～16、11/23～28	平・休日	12,000	13,000	14,000	7,500
	休前日	14,000	16,000	17,500	10,000
10/17～11/20、12/1～18、1/4～30（下記除く）	平・休日	14,000	16,000	17,500	10,000
	休前日	17,500	19,500	21,500	12,000
11/21･22、12/27～1/3、1/9～11	全日	25,500	27,500	29,500	18,000
12/19～26	平・休日	14,000	16,000	17,500	10,000
	休前日	24,500	27,000	29,000	17,500

※11/2宿泊は平・休日代金となります。

80 鹿児島県 霧島温泉　霧島国際ホテル

露天風呂(H)

259件のロコミを参考にしています　夕・朝食付

●洋室又は和洋室、
バス・トイレ付（1～2名）
和室又は和洋室、
バス・トイレ付（3～4名）
●IN 15:00　●OUT 10:00
●JR霧島神宮駅より車で約25分
●駐車場／無料
●夕食は和会席となります。

■ホテル割増代金（おひとり様1泊に付）　単位:円

宿泊日／1室人数		4名	3名	2名	1名	こども
10/1～11/30	平・休日	6,000	7,000	8,000	10,500	3,500
	休前日	8,500	9,000	10,000	13,000	5,500
12/1～1/30（下記除く）	平・休日	4,000	4,500	6,000	9,000	2,500
	休前日	6,000	7,000	8,000	10,500	4,000
12/27･28	全日	8,000	9,000	10,000	12,000	5,000
12/29、1/3	全日	11,500	12,500	13,500	15,500	8,000
12/30～1/2	全日	14,500	15,500	18,000	20,000	10,000

※宿泊設定除外日:12/14～18、1/5～8

81 鹿児島県 霧島温泉　霧島ホテル（東館）

大浴場(H)

306件のロコミを参考にしています　夕・朝食付

●和室、バス・トイレ付（1～3名）
●IN 15:00
●OUT 10:00
●JR霧島神宮駅より車で約20分
●駐車場／無料
●夕食は和会席となります。

■ホテル割増代金（おひとり様1泊に付）　単位:円

宿泊日／1室人数		3名	2名	1名	こども
10/1～11/27	平・休日	7,000	9,000	15,500	3,500
	休前日	9,000	11,000	19,500	5,000
11/28～1/30（下記除く）	平・休日	6,000	8,000	14,500	2,500
	休前日	8,000	10,000	18,500	4,000
12/27～29、1/3、1/9･10	全日	11,500	13,500	22,000	7,000
12/30～1/2	全日	13,000	15,000	23,500	8,000

※11/2宿泊は平・休日代金となります。

82 鹿児島県 指宿（いぶすき）温泉　指宿フェニックスホテル

外観(H)

110件のロコミを参考にしています　夕・朝食付

●和室、バス・トイレ付（1～5名）
●IN 15:00
●OUT 10:00
●JR指宿駅より車で約5分
●駐車場／無料
●夕食は和会席となります。

■ホテル割増代金（おひとり様1泊に付）　単位:円

宿泊日／1室人数		4～5名	3名	2名	1名	こども
10/1～31	平・休日	3,000	3,500	5,000	11,000	1,500
	休前日	5,000	5,500	7,000	13,000	3,000
11/1～30	平・休日	4,000	4,500	6,000	12,000	2,000
	休前日	5,000	6,000	7,500	13,000	3,000
12/1～1/30（下記除く）	平・休日	2,000	2,500	4,000	9,500	1,000
	休前日	4,000	4,500	6,000	12,000	2,500
12/28～30、1/3	全日	6,000	6,500	8,000	13,000	3,500
12/31～1/2	全日	13,500	14,500	16,500	22,000	9,000

※11/2宿泊は平・休日代金、12/27宿泊は休前日代金となります。

83 鹿児島県 指宿（いぶすき）温泉　指宿白水館（薩摩客殿又は花の棟又は穂客殿）

大浴場(H)

789件のロコミを参考にしています　夕・朝食付

●洋室、バス・トイレ付（1名）
和室又は和洋室、
バス・トイレ付（2～4名）
※お部屋の指定はできません。
●IN 15:00
●OUT 10:00
●JR指宿駅より車で約7分
●駐車場／無料
●夕食は和会席となります。

■ホテル割増代金（おひとり様1泊に付）　単位:円

宿泊日／1室人数		4名	3名	2名	1名	こども
10/1～1/30（下記除く）	平・休日	15,000	16,000	18,000	25,500	10,000
	休前日	16,000	18,000	20,000	27,000	11,500
12/14～16、12/31～1/2、1/9･10	全日	24,500	26,500	29,500	設定なし	17,000
12/30、1/3	全日	18,000	20,000	22,500	設定なし	13,000

※11/2宿泊は平・休日代金、12/27～29宿泊は休前日代金となります。

84 鹿児島県 指宿（いぶすき）温泉　いぶすき秀水園

外観(H)

191件のロコミを参考にしています　夕・朝食付

●和室、バス・トイレ付（2～4名）
●IN 14:00　●OUT 10:30
●JR指宿駅より車で約5分
●駐車場／無料
●夕食は和会席、
朝食は和食膳となります。
※食事会場はお部屋又は個室食事処となります。

★チェックイン時お抹茶とオリジナル和菓子のサービス

■ホテル割増代金（おひとり様1泊に付）　単位:円

宿泊日／1室人数		4名	3名	2名	こども
10/1～11/30	平・休日	13,000	16,000	18,500	10,000
	休前日	14,000	17,000	19,500	11,000
12/1～1/30（下記除く）	平・休日	12,000	14,000	16,000	9,000
	休前日	14,000	17,500	19,500	11,000
12/26～29	全日	15,000	18,500	20,500	11,500
12/30、1/3	全日	18,000	20,500	22,500	13,500
12/31～1/2	全日	23,500	26,000	28,000	17,000

65～84 ホテル共通　ハウステンボス入場代は含まれておりません。別途購入が必要となります。

85 長崎県 ハウステンボス圏外　ホテルオークラJRハウステンボス

外観(H)

602件のロコミを参考にしています　朝食付

●ステーションビュールーム
（スタンダードフロア）
洋室、バス・トイレ付（1～3名）
●IN 15:00　●OUT 11:00
●JRハウステンボス駅より徒歩約5分
●駐車場/無料
（チェックイン～チェックアウトまで）

お部屋グレードアップ　**パークビュールーム**　ツアー予約時にお申し込みください。

スタンダードフロア（4～6階）
●洋室、バス・トイレ付（1～4名1室）
※4名1室の割増代金は3名1室の割増代金と同額となります。又、下記追加割増代金は必要ありません。

おひとり様（大人・こども同額）/1泊につき下記割増代金の
¥2,500追加割増

■ホテル割増代金（おひとり様1泊に付／大人・こども同額）　単位:円

宿泊日／1室人数		3名	2名	1名
10/1～31	平・休日	4,500	6,000	13,500
	休前日	9,500	11,500	22,000
11/1～1/8（下記除く）	平・休日	7,500	9,000	17,000
	休前日	9,500	11,500	22,000
11/21、12/24、12/30	全日	16,000	22,000	設定なし
12/19、12/25･26、1/3、1/9	全日	15,000	17,000	27,500
12/27～29	全日	10,500	12,000	23,000
12/31～1/2	全日	30,000	36,000	設定なし
1/10～30	平・休日	2,500	4,000	12,000
	休前日	7,500	9,000	17,000

※11/2、11/22宿泊は平・休日代金となります。

86 長崎県 ハウステンボス圏内　ウォーターマークホテル長崎・ハウステンボス

外観(H)

279件のロコミを参考にしています　朝食付

●スーペリアルーム、
洋室・バス・トイレ付（1～3名）
●IN 15:00　●OUT 11:00
●入場ゲートより徒歩約20分
●駐車場／無料
※ハウステンボス特定日にご宿泊の場合は必ずハウステンボスチケットが必要です。

お部屋グレードアップ　**デラックスハーバービュールーム**

ツアー予約時にお申し込みください。
●洋室、バス・トイレ付
（2～3名1室）

おひとり様（大人・こども同額）/1泊につき下記割増代金の
¥4,000追加割増

■ホテル割増代金（おひとり様1泊に付／大人・こども同額）　単位:円

宿泊日／1室人数		3名	2名	1名
10/1～31、12/1～19	日･金曜日	5,000	6,000	15,500
	月～木曜日	6,500	8,000	16,000
	休前日	12,000	13,500	21,000
11/1～30、12/20～1/5（下記除く）	平・休日	6,500	8,000	16,000
	休前日	12,000	13,500	21,000
1/6～30（下記除く）	平・休日	4,000	5,000	14,500
	休前日	7,000	8,000	16,000
11/21･22、12/25～29	全日	21,000	21,500	34,500
12/30～1/2	全日	26,500	27,000	53,000
1/9･10	全日	13,500	14,500	22,500

※11/1、11/3、12/20～24、1/3、1/8宿泊は休前日代金となります。

87 長崎県 ハウステンボス圏外　変なホテル ハウステンボス

B5969／ロビー(H)

164件のロコミを参考にしています　朝食付

●第1期棟･第2期棟
スタンダードルーム、
洋室21㎡、
バス・トイレ付（1～3名）
●IN 15:00
●OUT 11:00
●JRハウステンボス駅より徒歩約15分
●駐車場／無料

お部屋グレードアップ　**スーペリアタイプ**　ツアー予約時にお申し込みください。

●洋室、バス・トイレ付（1～4名1室）
※4名1室の割増代金は3名1室の割増代金と同額となります。又、下記追加割増代金は必要ありません。

おひとり様（大人・こども同額）/1泊につき下記割増代金の
¥3,500追加割増

■ホテル割増代金（おひとり様1泊に付／大人・こども同額）　単位:円

宿泊日／1室人数		3名	2名	1名
10/1～11/2、11/8～30、1/3～30（下記除く）	平・休日	4,000	4,500	11,000
	休前日	5,000	5,500	13,000
11/3～7、12/1～23	平・休日	4,000	4,500	11,000
	休前日	9,000	9,500	20,500
11/21、12/24	全日	12,000	12,500	25,500
12/25～29	全日	10,000	10,500	21,000
12/30～1/2	全日	20,000	21,500	42,000

※11/1、1/3･4宿泊は休前日代金となります。

88 長崎県 ハウステンボス圏内　ホテルアムステルダム

外観(H)

308件のロコミを参考にしています　朝食付

●デラックスデザイナールーム
洋室45㎡、バス・トイレ付（2～4名）
●IN 15:00　●OUT 11:00
●JRハウステンボス駅より
園内ホテル受付まで徒歩約7分
●駐車場／無料

直営3ホテルにご宿泊のお客様限定
★ご到着日当日の入場券類をご購入いただくことで、滞在日数分のオフィシャルホテル翌日1DAYパスポート（再入場パスポート）をプレゼント!
※お求めの際には、前日にご利用された入場券をチェックイン時にホテルフロントにご提示ください。

当ホテルはハウステンボス園内の有料ゾーンに立地している為、チェックイン日のハウステンボス入場パスポートが必要となります。

■ホテル割増代金（おひとり様1泊に付／大人・こども同額）　単位:円

宿泊日／1室人数		4名	3名	2名
10/1～11/2、11/8～30、1/3～30（下記除く）	平・休日	9,500	13,000	17,000
	休前日	14,000	19,000	23,000
11/3～7、12/1～23	平・休日	9,500	13,000	17,000
	休前日	17,000	20,000	27,000
11/21、12/24	全日	21,000	24,000	35,000
12/25～29	全日	18,000	21,000	27,500
12/30～1/2	全日	26,000	30,500	43,000

※11/1、1/3･4宿泊は休前日代金となります。

89 長崎県 ハウステンボス圏内　ホテルヨーロッパ

外観(H)

298件のロコミを参考にしています　朝食付

●スタンダードルーム洋室39㎡、
バス・トイレ付（2～3名）
●IN 15:00　●OUT 11:00
●JRハウステンボス駅より
園内ホテル受付まで徒歩約7分
●駐車場／無料

直営3ホテルにご宿泊のお客様限定
★ご到着日当日の入場券類をご購入いただくことで、滞在日数分のオフィシャルホテル翌日1DAYパスポート（再入場パスポート）をプレゼント!
※お求めの際には、前日にご利用された入場券をチェックイン時にホテルフロントにご提示ください。

■ホテル割増代金（おひとり様1泊に付／大人・こども同額）　単位:円

宿泊日／1室人数		3名	2名
10/1～11/2、11/8～30、1/3～30（下記除く）	平・休日	17,000	21,500
	休前日	20,000	24,500
11/3～7、12/1～23	平・休日	17,000	21,500
	休前日	21,500	28,500
11/21、12/24	全日	25,500	36,000
12/25～29	全日	22,500	29,500
12/30～1/2	全日	32,000	45,000

※11/1、1/3･4宿泊は休前日代金となります。
※当ホテルはハウステンボス入場パスポートがなくてもご宿泊頂けますが、大型イベント開催日等は終日有料になる場合がございますのでご確認ください。

90 長崎県 ハウステンボス圏内　フォレストヴィラ

外観(H)

114件のロコミを参考にしています　朝食付

●コテージ、バス・トイレ付
レイクサイドヴィラ／
4ベッド77㎡（2～5名）
●IN 15:00
●OUT 11:00
●JRハウステンボス駅より
園内ホテル受付まで徒歩約7分
●駐車場/無料

直営3ホテルにご宿泊のお客様限定
★ご到着日当日の入場券類をご購入いただくことで、滞在日数分のオフィシャルホテル翌日1DAYパスポート（再入場パスポート）をプレゼント!
※お求めの際には、前日にご利用された入場券をチェックイン時にホテルフロントにご提示ください。

■ホテル割増代金（おひとり様1泊に付／大人・こども同額）　単位:円

宿泊日／1室人数		4～5名	3名	2名
10/1～11/2、11/8～30、1/3～30（下記除く）	平・休日	7,500	10,500	14,500
	休前日	13,000	18,000	27,500
11/3～7、12/1～23	平・休日	7,500	10,500	14,500
	休前日	16,500	22,500	34,000
11/21、12/24	全日	21,000	27,500	41,500
12/25～29	全日	17,000	23,500	35,000
12/30～1/2	全日	25,500	34,000	51,000

※11/1、1/3･4宿泊は休前日代金となります。

91 宮崎県 シーガイアリゾート　シェラトン・グランデ・オーシャンリゾート デラックスツイン・トリプル（50㎡）

外観(H)

861件のロコミを参考にしています　朝食付

●洋室、バス・トイレ付（1～3名）
●IN 14:00
●OUT 11:00
●JR宮崎駅より車で約15分
●駐車場／無料

〈デラックスツイン・トリプル&クイーンズファミリー共通〉
★松泉宮温泉「月読」・「新月」を滞在中利用OK!
※チェックイン時フロントにてご案内致します。
※ご利用にならなかった場合の返金はございません。
★ミネラルウォーターをご用意（お一人様1泊につき1本）
★誕生日･結婚記念日サービス（ホテルからのプレゼント）（誕生日又は結婚記念日の前後7日間にご宿泊される方が対象／要証明書）
※事前予約制（ツアー予約時にお申し出ください）

客室一例(H)

■ホテル割増代金（おひとり様1泊に付）　単位:円

宿泊日／1室人数		3名	2名	1名	こども
10/1～1/30（下記除く）	平・休日	6,500	8,500	19,500	3,000
	休前日	10,500	13,500	28,500	4,000
10/2、11/19･20	全日	9,500	12,500	27,000	4,000
10/31	全日	13,500	16,500	36,000	5,000
11/21･22	全日	16,500	20,500	42,500	6,000
12/30～1/2	全日	24,500	28,500	45,000	15,000

※宿泊設定除外日:1／5～7

お部屋グレードアップ　**クイーンズファミリー〈112㎡〉**

ホテルの三角柱フォルムの頂点部分に位置した、日向灘のパノラマが最も美しく見える客室です。

客室一例(H)

●洋室、バス・トイレ付（3～5名）
※1～2名1室の設定はございません。
※こども代金は大人3名以上と同室する場合に適用となります。

■ホテル割増代金（おひとり様1泊に付）　単位:円

宿泊日／1室人数		5名	4名	3名	こども
10/1～1/30（下記除く）	平・休日	7,500	10,000	14,000	3,500
	休前日	10,500	13,500	19,000	5,000
10/2、11/19･20	全日	9,500	12,500	17,500	4,500
10/31	全日	13,000	16,500	23,000	5,500
11/21･22	全日	17,000	21,500	29,000	7,000
12/30～1/2	全日	18,500	23,500	31,500	16,000

※宿泊設定除外日:1／5～7

92 宮崎県 シーガイアリゾート　コテージ・ヒムカ

外観(H)

45件のロコミを参考にしています　朝食付

●コテージ、バス・トイレ付
4ベッド46㎡（2～4名）
8ベッド89㎡（5～8名）
※浴衣の用意はございませんので、各自にてご持参ください。
●IN 15:00　●OUT 12:00
●JR宮崎駅より車で約15分
●駐車場／無料

■ホテル割増代金（おひとり様1泊に付）　単位:円

宿泊日／1室人数		3～8名	2名	こども
10/1～1/30（下記除く）	平・休日	割増なし	2,500	割増なし
	休前日	2,000	4,500	500
10/9、10/16、10/23、10/30、11/20	全日	2,000	5,500	500
10/10、10/17、10/24、10/31、11/21･22	全日	4,500	7,500	2,000
12/30～1/2	全日	7,000	9,000	4,500

※宿泊設定除外日:1／5～7

93 宮崎県 シーガイアリゾート　ラグゼーツ葉

外観(H)

36件のロコミを参考にしています　朝食付

●和洋室、バス・トイレ付（2～5名）
●IN 15:00　●OUT 12:00
●JR宮崎駅より車で約15分
●駐車場／無料

■ホテル割増代金（おひとり様1泊に付）　単位:円

宿泊日／1室人数		3～5名	2名	こども
10/1～1/30（下記除く）	平・休日	2,000	5,500	割増なし
	休前日	4,000	7,500	500
10/9、10/16、10/23、10/30、11/20	全日	4,000	8,500	500
10/10、10/17、10/24、10/31、11/21･22	全日	7,000	11,000	1,500
12/30～1/2	全日	10,000	13,500	4,000

※宿泊設定除外日:1／5～7

鹿児島で黒グルメを堪能!

南九州2大名湯 指宿・霧島温泉3日間

1泊目 いぶすき秀水園 黒豚しゃぶ会席
「プロが選ぶ日本のホテル・旅館100選」の料理部門で連続1位を受賞のお料理自慢のお宿

夕食一例(H)

【黒豚しゃぶ会席】
おしながき(一例)
食前酒
前菜
お造り
吸物
蓋物
焼物
黒豚しゃぶしゃぶ
御飯
赤出汁
香の物
果物

2泊目 霧島ホテル 黒豚しゃも鍋・黒毛和牛ミニステーキ会席
ホテルオリジナル黒豚しゃも鍋は黒豚と軍鶏肉に季節の野菜を秘伝のつゆにてお召し上がりいただけます。

夕食一例(H)

【黒豚しゃも鍋出汁・和牛ミニステーキ会席】
おしながき(一例)
食前酒
先付
前菜
凌ぎ
吸物
造り
蓋物
黒毛和牛ミニステーキ
黒豚しゃも鍋
香の物
食事
果物

コースのポイント

1.鹿児島は黒グルメがいっぱい! 黒豚・黒牛・黒酢をお楽しみください。

◆ **1泊目は黒豚をヘルシーなしゃぶしゃぶで味わう 黒豚しゃぶ会席をご用意!**
鹿児島の豊かな自然で育った黒豚は、六白(ろっぱく)と呼ばれ、アクが少なくさっぱりとした甘みがあるのが特徴。

◆ **2泊目はホテルオリジナル名物鍋の 黒豚しゃも鍋&黒毛和牛ミニステーキをご用意!**

◆ 鹿児島・福山の自然に育まれた玄米黒酢の郷 桷志田(かくいだ)にて **黒酢スムージー1杯と5年熟成黒酢100mlボトルをお渡し致します!**

イメージ(H)

イメージ(H)

2.砂むし会館砂楽入浴券付(滞在中1回)

※1泊目のホテルでのお渡しとなります。

3.仙厳園・尚古集成館入園券付(滞在中1回)

4.指宿マンゴーの森にて選べる スイーツセット&園内見学券付(滞在中1回)

スイーツセットは①～③よりおひとつお選びいただけます。
①マンゴー白熊&カットフルーツ
②玉手箱パフェ&カットフルーツ
③フローズンマンゴーサンデー&ワンダーフルーツサンデー&カットフルーツ

イメージ(H)

イメージ(H)

5.移動もらくらく♪ 滞在中レンタカー JSSクラス付(1室につき1台)

※1グループで2部屋以上ご利用の場合は、部屋数まで。2部屋以上で1台利用の場合は、1台分以外は放棄となり返金はございません。

6.ANA FESTA¥1,000クーポン付

1泊目 指宿(いぶすき)温泉 いぶすき秀水園 夕・朝食付

指宿温泉名物の砂むし会館までは徒歩4分。
枯山水の庭園が映える和風旅館。季節の彩り豊かな会席料理と心尽くしのおもてなしでお迎えいたします。

外観(H)

★チェックイン時お抹茶とオリジナル和菓子のサービス

朝食一例(H)

朝食は地物にこだわった旬の食材を中心に身体に優しいお献立をご用意しております。
※朝食会場はお部屋又は個室食事処となります。

191件のロコミを参考にしています

●和室、バス・トイレ付(2～3名)
●IN 14:00 ●OUT 10:30
●鹿児島空港より車で約100分 ●駐車場／無料
※夕食の最終スタートは19:00となります。ご到着が19時を過ぎる場合、必ず事前に連絡をお願い致します。

2泊目 霧島(きりしま)温泉 霧島ホテル東館 夕・朝食付

ホテル自慢のかけ流し硫黄谷庭園大浴場。
奥行25mの大迫力と1分間にドラム缶50本分の湯が湧き出る湯量をお楽しみください。

硫黄谷庭園大浴場庭園(混浴／19:30～22:00女性専用時間)(H)

★湯の花(入浴剤)付(滞在中1個)

イメージ(H)

ホテルの隣に広がる百年杉。マイナスイオンあふれる森の息吹をお楽しみください。

294件のロコミを参考にしています

●和室、バス・トイレ付(2～3名)
●IN 15:00 ●OUT 10:00
●鹿児島空港より車で約30分
●駐車場／無料

行程

日程	行程	宿泊地	食事
1	羽田空港 フライトチョイス ✈ ANA又はSNA → 鹿児島空港 ★レンタカーの貸出後、フリータイム ※P4のフライトスケジュールよりお選びください。(619便～75便よりお選びください。) ※基本便以外をご利用の場合は割増代金が必要です。	指宿温泉(泊)	× × 夕
2	★終日フリータイム	霧島温泉(泊)	朝 × 夕
3	★レンタカー返却後、空港へ。 鹿児島空港 フライトチョイス ✈ ANA又はSNA → 羽田空港 ※P4のフライトスケジュールよりお選びください。(622便～82便よりお選びください。) ※基本便以外をご利用の場合は割増代金が必要です。		朝 × ×

■出発日別代金区分カレンダー&基本代金(おひとり様)

※□は出発日の設定がございません。

	土	日	月	火	水	木	金	土	日	月	火	水	木	金	土	日	月	火	水	木	金	土	日	月	火	水	木	金	土	日	月	火	水	木	金	土	日
10月								D	E	G	F	F	F	F	G	G	F	F	F	F	F	G	G	F	F	F	F	F	F	G	G	I					
11月			1	2	3	4	5	6	7	8	9	10	11	12	13	14	15	16	17	18	19	20	21	22	23	24	25	26	27	28	29	30					
			I	F	E	E	E	G	F	E	E	E	E	E	G	F	E	E	E	E	E	I	J	H	E	E	E	E	F	F	D	D					
12月					1	2	3	4	5	6	7	8	9	10	11	12	13	14	15	16	17	18	19	20	21	22	23	24	25	26	27	28	29	30	31		
					A	A	A	C	C	A	—	—	—	—	—	D	B	B	B	B	B	C	D	B	B	B	B	B	C	E	J	—	—	—	—			
1月								—	—	—	A	A	A	A	H	J	G	A	A	A	A	C	C	A	A	A	A	A	C	C	A	A	A	A	A	C	—

単位:円	A	B	C	D	E	F	G	H	I	J
3名1室	67,000	69,000	70,000	71,000	72,000	73,000	78,000	87,000	96,300	110,300
2名1室	71,000	73,000	75,000	76,000	77,000	78,000	83,000	92,000	102,300	116,300
こども(3～11歳)	59,000	61,000	63,000	64,800	65,800	66,800	69,800	75,000	82,300	98,300

旅行代金は基本代金に各種割増代金を加算した金額になります。旅行代金の算出方法はP1、お支払い実額の算出方法は表紙又はP2をご覧ください。
※記載の代金はGoToトラベル事業の給付前の金額です。お支払い実額はご予約時にご確認ください。

鹿児島で黒グルメを堪能! 南九州2大名湯 指宿・霧島温泉3日間のご案内

●基本代金に含まれるもの 往復航空運賃(包括旅行割引運賃適用／基本便)、宿泊代、行程表に記載の食事代、レンタカーJSSクラス代(1000cc/免責補償料込)、コースのポイント代(※)、旅客施設使用料
※ご利用にならなかった場合でも返金はございません。
●基本代金に含まれないもの フライト前増代金、行程表に記載されていない食事代、ノンオペレーションチャージ、有料道路代、駐車場代、ガソリン代、現地交通費、その他個人的費用
●最少催行人員 2名 ※大人1名・こども1名の場合は大人2名の代金となります。
●添乗員 同行いたしません。現地での手続きは各自にて行なってください。
●当コースは添い寝の設定はございません。
●1室利用人数が宿泊ごとに異なる場合、最少利用人数の基本代金を適用します。

販売店様へ:ビッグホリデー代理店サイトよりご予約ください。

コースコード(GoToトラベル対象) GT-7303-G27002
コースコード(GoToトラベル対象外) D0-7303-B67002

出発の前に予約しておくと、とってもお得!!

オプショナルプラン

共通のご案内

●オプショナルプランをご希望の方はツアーお申し込み時にご予約ください。代金はツアー代金と合わせてお支払いください。(ご利用はご旅行期間中のみとなります。) ※追加予約も承りますが、ご利用日7日前を過ぎますと受付できない場合がございますので予めご了承ください。
●最少催行人員／1名(500円レンタカーは2名)
●オプションのみの販売はおこなっておりません。ビッグホリデーツアーにご参加の方のみ対象となります。
●取消料はご利用日の7日前から発生し、取消料率はご旅行条件の項目5(裏面)に準じます。

レンタカーオプション

共通特典 事前予約

★全車種カーナビ付!
★ベビー・チャイルド・ジュニアシート無料貸出※ご予約時にお申し出ください。
★全クラス禁煙車

レンタカー代金について

●代金に含まれるもの／レンタカー代、保険代、消費税
●代金に含まれないもの／ガソリン代、乗り捨て代、ノンオペレーションチャージ、有料道路代、駐車場代、その他の費用
●ご利用の7日前までにお申し込みください。但し7日前が土・日・祝祭日にあたる場合はその前日までとなります。

■レンタカープラン共通のご案内

●配返車は空港及び営業所となります。(一部、取扱できない営業所がございます)空港よりご利用時の配返車場所は最寄りのレンタカー営業所となり、各空港と営業所間は送迎となる場合があります。 ※配返車は各営業所の営業時間内のみとなります。
●当パンフレットは離島の設定はございません。
※道路交通法の改正に伴い、違法駐車の取締りが厳しくなりました。過去に違反処理をしていない方の場合、レンタカーをお貸しできない場合がございます。
※営業所にても客様の緊急連絡先をお聞きする場合がございます。
(カーナビについてのご注意)走行状況や利用条件によって正常に作動しない場合がございます。
また新設の道路や新規宿泊・観光施設はカーナビに表示されない場合がございます。

子供用シート(6歳未満の幼児使用義務付けのお願い)

子供用シートを使用される方は、予約時に必ずその旨お申し出ください。なお、やむをえず子供用シートをご用意できない場合には、車をお貸しできません。
●子供用シートご希望の方は、ご予約時にご利用になる種類をお申し出ください。
●子供用シートの装着は、原則としてお客様ご自身で行なっていただきます。
●子供用シート装着時は、定員数での乗車ができない場合や安全上の問題から定員数でのご乗車をお断わりする場合がございます。(クラスグレードアップをおすすめします)
※子供用シートは年齢等により3種類ございます。

種類	ご利用の目安
ベビーシート	乳児用で新生児～12カ月頃
チャイルドシート	幼児用で1～4歳頃
ジュニアシート	学童用で4～10歳頃

万一に備えて大型補償の保険を完備

万一の事故に備えて保険補償料(自賠責)がついています。(レンタカー代金に含まれています。)

対人補償	無制限
対物補償	無制限
車両補償	時価
人身傷害補償	3,000万円

ノンオペレーションチャージについて

万一事故を起こし、車両の修理が必要になった場合、その修理期間中の休車補償の一部として支払う料金です。(レンタカー代金には含まれておりません。)

予定の返車営業所に返された場合	¥20,000
予定の返車営業所に返されなかった場合	¥50,000

秋・冬Go to旅くらぶ九州自由自在コース専用 レンタカーオプション

1000ccクラス以下 1日1台につき ¥500 で利用可能!

2名様より利用OK!

※貸出は4日間(連続した日数)までとなり、5日目以降は通常追加代金がかかります。(追加代金は右記をご覧ください。)
※レンタカー会社の指定は出来ません。 ※配返車は各空港営業所及び一部の主要営業所のみとなります。
※エコノミークラスはJSKクラス、スタンダードクラスはJSSクラスまたはSクラスとなります。
≪利用レンタカー会社≫バジェットレンタカー、トヨタレンタカー ≪営業時間≫※配返車は空港または市内レンタカー会社指定営業所の営業時間内のみとさせて頂きます。
≪申込条件≫当パンフレットの九州自由自在コースにご参加で、2名様以上でお申込みのお客様
※但し、1グループにつき1台のご利用限定となります。2台以上ご利用の場合、2台目以降は通常料金での適用となります。
※1名様でのご参加および当パンフレットの上記対象コース以外のツアーにご参加のお客様のご利用はできません。
※当プランのご利用は1回限りとなり、一度返却後の再貸出は通常代金となります。 ※乗り捨て代金は下記をご覧ください。

■レンタカー代金(1台につき) ※エコノミークラスは軽自動車となります。

クラス(排気量)	エコノミークラス※(660cc)	スタンダードクラス(1000cc)
定員	4名	5名
1日間(同日中)	¥500	
2日間(1泊2日)	¥1,000	
3日間(2泊3日)	¥1,500	
4日間(3泊4日)	¥2,000	
追加1日ごと	¥3,500	¥4,000

Budget バジェット・レンタカー

オリジナルメリット

★全車ETC標準装備
※ETCカードの貸出しを行なっております。(直営店舗限定)数に限りがありますので、ご用意出来ない場合もございます。ご予約時にお申し出ください。(ご利用分は返却時にご精算ください。)
★iPod接続コード装備
★JCクラスのプリウス(ハイブリット車)のみ車種指定OK!

■バジェット・レンタカー主な営業所・営業時間

主な営業所
各空港カウンター・博多駅前店・佐賀駅前店・大分店・長崎弁天町店・熊本駅前店・宮崎駅前店・鹿児島中央駅前店他

■レンタカー代金(1台につき)

クラス ※排気量は目安となります。	JSKクラス(660cc※軽自動車) ムーブ・ステラ・ワゴンR 他	JSSクラス(1000cc) パッソ・マーチ 他	JSクラス(1300cc) フィット・ヴィッツ 他	JAクラス(1500cc) カローラ・インプレッサ他	JCクラス(1800cc) プリウス・シビック 他	WAクラス(2000cc) ステップワゴン・ヴォクシー他	WCクラス(2700cc) ハイエース他
定員	4名	5名	5名	5名	5名	8名	10名
1日間(同日中)	¥4,200	¥5,300	¥5,800	¥6,300	¥7,200	¥11,500	¥13,000
2日間(1泊2日)	¥7,900	¥9,500	¥10,000	¥10,500	¥11,500	¥22,000	¥23,100
3日間(2泊3日)	¥11,900	¥13,700	¥14,200	¥14,700	¥15,800	¥32,500	¥34,700
追加1日ごと	¥3,700	¥4,200	¥4,800	¥4,800	¥5,300	¥10,500	¥11,500

TOYOTA Rent a Car

オリジナルメリット

★全車ETC標準装備
(ETCカードの貸出しは行なっておりません)

■トヨタレンタカー主な営業所・営業時間

主な営業所
各空港カウンター・博多駅前店・大分店・ハウステンボス店・熊本駅前店・宮崎店・鹿児島中央駅前店

■レンタカー代金(1台につき)

クラス ※排気量は目安となります。	Sクラス(1000cc) ヴィッツ・ソリオ他	Aクラス(1500cc) カローラフィールダー他	Bクラス(1800cc) プリウス他	W1クラス(1500cc) シエンタ他	W2クラス(2000cc) ノア・ヴォクシー他
定員	5名	5名	5名	6～7名	7～8名
1日間(同日中)	¥5,300	¥8,000	¥8,500	¥8,500	¥12,700
2日間(1泊2日)	¥10,500	¥14,700	¥15,300	¥14,700	¥23,900
3日間(2泊3日)	¥15,800	¥22,000	¥23,000	¥23,200	¥34,400
追加1日ごと	¥5,300	¥7,400	¥8,000	¥8,000	¥10,500

〈バジェットレンタカー トヨタレンタカー〉共通乗り捨て代金

福岡県						
¥2,200	佐賀県					
¥3,200	¥2,200	長崎県				
¥5,300	¥5,300	¥5,300	熊本県			
¥5,300	¥5,300	¥5,300	¥3,200	大分県		
¥9,900	¥9,900	¥9,900	¥7,400	¥7,400	宮崎県	
¥9,900	¥9,900	¥9,900	¥7,400	¥7,400	¥2,200	鹿児島県

〈JRトクトクきっぷオプション〉フリーきっぷ

OPコード:K7012～K7013 事前購入

☆印の指定席タイプのきっぷは「ゆふいんの森号」にご乗車できます。 事前予約

ポイント

★各規定エリア内の九州新幹線・特急の自由席、快速列車、普通列車に乗り降り自由!
指定席は6回まで乗車可能!利用回数を超える場合は、指定席特急料金が必要となります。
(グリーン車をご利用の場合は、現地にて「特急券・グリーン券」の追加購入が必要となります)

☆期間限定! 九州フリーきっぷ(北部九州版)

	大人	小人
2日間	¥6,500	¥2,500
3日間	¥8,000	¥3,000

●フリー区間内の特急列車・快速・普通列車に乗り降り自由です。

期間限定! 九州フリーきっぷ(南部九州版)

	大人	小人
2日間	¥5,500	¥2,500
3日間	¥7,000	¥3,000

●フリー区間内の特急列車・快速・普通列車に乗り降り自由です。

区間タイプ 事前購入

OPコード:K7031～K7039
※途中下車前途無効です。

☆印の指定席タイプのきっぷは「ゆふいんの森号」にご乗車できます。(事前予約)
※一部区間でバス代行運行となります。
△印の区間は新幹線みずほ号はご利用いただけません。

区間(途中下車不可)	利用路線	大人	小人	引換可能駅
博多～ハウステンボス(片道自由席1日間)	長崎本線・佐世保線	¥2,600	¥1,300	博多駅、ハウステンボス駅
博多～ハウステンボス(片道指定席1日間)	長崎本線・佐世保線	¥3,200	¥1,600	博多駅、ハウステンボス駅
博多～長崎(片道自由席1日間)	長崎本線	¥2,600	¥1,300	博多駅、長崎駅
博多～長崎(片道指定席1日間)	長崎本線	¥3,200	¥1,600	博多駅、長崎駅
博多～別府・大分(片道指定席1日間)	日豊本線	¥3,200	¥1,600	博多駅、別府駅、大分駅
☆博多～由布院(片道指定席1日間)	久大本線	¥3,800	¥1,900	博多駅、鳥栖駅、由布院駅
△博多～熊本(片道指定席1日間)	九州新幹線	¥4,000	¥2,000	博多駅、熊本駅
△博多～鹿児島中央(片道指定席1日間)	九州新幹線	¥8,800	¥4,400	博多駅、鹿児島中央駅
△熊本～鹿児島中央(片道指定席1日間)	九州新幹線	¥6,000	¥3,000	熊本駅、鹿児島中央駅

JRトクトクきっぷのご案内

●有効期間は利用開始日からの日数となります。旅行ご予約の際に利用開始日をお知らせください。 ●乗車前にJR九州内の指定駅のみどりの窓口にてビッグホリデークーポンとフリーきっぷ又は区間タイプのきっぷをお引換ください。(ゆふいんの森の観光列車をご予約の場合は、引換日と引換駅をお知らせください。) ●JR九州指定エリア内の特急・快速・普通列車・九州新幹線の自由席(指定席タイプは指定席)がご利用できます。但し、山陽新幹線、JRバス、地下鉄はご利用できません。 ●全ての[フリータイプ]きっぷはおとな・こども同額です。 ●ゆふいんの森の観光列車を除き指定席のご手配は、JR九州みどりの窓口にてお客様ご自身で行っていただきます。指定席が満席の場合は自由席でのご利用となり、その場合の返金はございません。全席指定の列車が満席の場合は、ご乗車できません。 ●JRきっぷの有効期間はご旅行日程となり、他の日への変更はできません。また、クーポン引換後の払い戻しはできません。 ●JRトクトクきっぷは2020年8月現在のものです。スケジュール・列車名は変更となる場合がございます。必ず事前に最新の時刻表またはお申し込み旅行会社にてご確認ください。
●JRトクトクきっぷの詳細に関しては、JR九州東京支社のホームページをご覧ください。〈http://www.jrkyushu.co.jp/tokyo/〉
※肥薩線、久大本線において不通区間がございます。

ハウステンボスオーシャンライン OPコード:K7304～K7316

長崎空港～ハウステンボス間(片道)

■運行時間(所要時間:約50分)

長崎空港発	10:00	11:00	12:40	13:50	15:20
ハウステンボス発	11:10	12:20	13:50	15:20	16:50

■代金(おひとり様)

大人	こども(6～11歳)
¥1,600	¥900

<参考>現地購入価格
大人¥2,000 こども¥1,000

※ツアー予約時に乗船地・出発時間をお申し付けください。なお、航空機との乗り継ぎの時間は40分以上おとりください。ハウステンボス場内の発着場所はハーバーゾーンにございます。ご利用の際は、当日有効の入場券類をお持ちいただくことをおすすめします。(各自負担)
※上記スケジュールは2020年8月現在の運航予定表となります。悪天候および運航上の都合により発着時刻の変更及び運航の見合わせが生じる場合がございます。

ANAは「ANA Care Promise」として、
新型コロナウイルス感染拡大の予防に関する取り組みを行っております。
また、ビッグホリデー商品で利用する提携航空会社の取り組みについては、
各社のホームページをご参照ください。

ANA Care promise

詳しくはこちら

空にも、新しい日常を。

暮らしのさまざまなシーンで、新しい日常が始まっている今。
空の旅も、新しい一歩を踏み出します。今までと変わらない快適さや楽しさを、
今まで以上の安心で。ANAは、空港やラウンジ、機内などの清潔・衛生的な
環境づくりや機内の換気の徹底を約束します。お客様とスタッフのために。
空の旅の新しいスタンダード、ANAから始まります。

Information

「Go Toトラベルキャンペーン（8/20~9/29）」も
ご用意しております。

インターネットで「24時間」各種情報がご覧になれます。

ビッグホリデー　検索

http://bigs.jp

★観光情報等みなさまの旅行を充実サポート
★お得な情報をお届けするメルマガ会員
登録受付中

インフォメーション ～お申し込みの前に必ずお読みください～

旅行代金（※）について

※「基本代金」と「各コースに記載されている副増代金および追加代金」の合計金額を表します。

●旅行代金は出発日および宿泊施設1室毎のご利用人数により異なります。出発日カレンダーをご参照の上、旅行代金をご確認ください。また、ご希望のフライトおよびホテルにより割増代金がかかる場合がございますので予めご了承ください。

● こども代金 は3歳～12歳未満のお子様が3名以上1室のご利用で大人代金2名以上と同室する場合に適用となります。
（例）大人1名・こども2名でのご参加の場合…大人代金2名・こども代金1名

● 添い寝代金 は3～5歳の幼児で航空座席のみのご利用の場合に適用となります。宿泊施設でのベッド（寝具）や食事等を必要としないお子様にご利用いただけます。また、特に明記がない限り各コースや宿泊ホテル欄に記載されている付帯のサービスも付きません。

● 3歳未満の乳児 は無料です。但し、交通機関の座席および宿泊施設でのベッド（寝具）や食事等は付きません。また特に明記されていない限り各コースや宿泊ホテル欄に記載されている付帯のサービスも付きません。

●添い寝代金および無料の乳児は、1室毎に大人代金でご参加の人数と同人数までとさせていただきます。

※その他の詳細はP1「お子様代金適用区分表」をご覧ください。

●羽田空港及び北九州空港を利用する場合の旅客施設使用料は、旅行代金に含まれております。

航空座席について

●特に明記がない限り、航空機の座席は普通席となります。

●各コースに記載のフライトスケジュールは2020年8月現在、10月25日以降の運航予定表となります。運航日・発着時間・運航会社・便名等が大幅に異なる場合がございます。ご予約前に最新の時刻表または旅行会社にて再度ご確認の上、お申込みください。

●事前座席指定をご希望の場合は、ご予約時にお申し付けください。（詳しくは、P1をご覧ください。）

※事前座席指定およびご希望の座席指定ができない場合がございます。

※ご搭乗予定便の座席に余裕がある場合は、ご出発7日前までにお送りするANAeチケット控（航空引換証）にて、ANAホームページよりお客様ご自身での座席指定も可能です。
詳しくは、「出発のご案内」にてお知らせいたします。尚、同一グループのお客様でも離れた座席となる場合がございます。

宿泊予定施設について

●お部屋割りについて（※特に明記していない限りホテル客室の景観、部屋タイプの指定はできません。また、1室の定員数はホテルにより異なります。）
和室・和洋室…1室1～5名様でご利用いただけます。部屋の広さは人数により異なります。
洋室…1室1～4名様でご利用いただけます。1室3名様以上でご利用の場合はツインベッドとエキストラベッド又はソファベッド使用となるか2室以上でのご利用となる場合があります。その場合ベッドの搬入が遅くなったり、お部屋が狭く感じる事がございますが、それらに伴う返金はございません。

●パンフレットに記載されている料理写真と器は一例です。時期により変更となる場合がございます。夕・朝食付の宿泊施設にこども旅行代金で宿泊されるお客様のお食事は、大人の食事内容と異なる場合（お子様メニュー等）がございます。また、チェックインおよびチェックアウトの時間により、食事の対応ができない場合がございます。チェックイン19:00以降（夕食）、チェックアウト7:00以前（朝食）となる場合は、必ずホテルへご連絡ください。食事の対応ができない場合は放棄となり、返金等はございません。
各レストランは混雑状況により希望時間にご利用できない場合がございます。

●0歳～5歳の乳幼児において宿泊施設によっては乳幼児施設使用料が別途必要な場合もございますので、現地にてお支払いください。（但し、こども代金適用者は除く。）

●駐車場代金等の現地払い代金は変更となる場合がございます。

●宿泊施設では、新型コロナウイルス感染予防対策としてご予約時のサービス内容（食事内容や特典等）を予告なく変更させていただく場合がございます。予めご了承ください。

オプショナルプランについて

●ご希望の方は、ツアー申し込み時にご予約ください。代金は、ツアー代金と合わせてお支払いください。また、取消料はご利用日の7日前（一部オプションを除く）から発生し、取消料率はご旅行条件の項目5（下記）に準じます。

●天候などの理由により、ご利用頂けない場合がございます。その場合、払戻しの有無又は代替等につきましては、各オプショナルプランに対するご案内をご確認ください。

出発のご案内について

●確定した主な交通機関および宿泊施設が記載された「出発のご案内」は、旅行開始日の7日前までに交付致します。尚、期日前であっても、お問い合わせいただきましたら手配状況についてのご説明を致します。

●出発のご案内に同封致しますANAeチケット控（航空引換証）や宿泊クーポン等は金券に相当する書類ではございませんので普通郵便等にてお送り致します。ご予約の際は正確なご住所をお知らせください。運送中の事故についての責任は負いかねます。なお、5日前までに書類が届かない場合は宛先を確認し再度お送り致しますのでご連絡をお願い致します。

●出発のご案内到着後にご旅行の取消または変更がある場合、ANAeチケット控（航空引換証）やクーポン類を返送していただきます。尚、弊社へ返送いただく際の郵送代は、販売店様（お客様含む）負担となります。

ご旅行の変更・取消について

①ご旅行出発後、お客様のご都合による利用便の変更・日程の変更および未使用航空券の払戻しはできません。
②お客様のご都合や航空機の遅延などで連絡バス等の出発時間に間に合わなかった場合、目的地までの交通費はお客様負担となります。（連絡バス等の払戻しはできません）
③ご旅行のお取消
ご旅行開始前でお客様のご都合によるご旅行の取消または人員の減少・名前の変更があった場合または、ご利用便の欠航等が発生した場合、お申込の旅行会社に速やかにご連絡ください。特に名前の変更や人数の変更があった場合その変更人数分の取消料が必要になり、変更後の名前・人員変更は新規の取扱となります。

その他

●当日やむを得ない理由（天候・その他）でご予約頂いた便の便名及び時刻の変更があった場合、差額の払戻しはございません。
●乗り遅れによる代替交通費用はお客様負担となり、航空券の払戻しはできませんのでご注意ください。（代替交通手段はお客様手配となります）
●お申し込みのお客様にお体の不自由な方及び妊婦の方がいらっしゃる場合、ご予約の際にその旨詳細をお申し付けください。

ビッグホリデーご旅行条件（抜粋）（お申し込み前に必ずお読みください）

この書面は旅行業法第12条の4による、取引条件説明書面及び旅行契約が締結された場合は同12条の5による契約書面の一部になります。

このツアーはビッグホリデー株式会社が企画・募集し実施する企画旅行です。
参加されるお客様と当社との企画旅行契約は各コースごとに記載されている条件及び下記の旅行条件と当社旅行業約款（募集型企画旅行契約の部）によります。

1.募集型企画旅行契約

（1）この旅行は、ビッグホリデー株式会社（以下「当社」といいます）が企画・募集・実施する旅行であり、この旅行に参加されるお客様は当社と募集型企画旅行契約を締結することになります。
（2）募集型企画旅行契約の内容・条件等は、パンフレット、ホームページ、本旅行条件書、出発前にお渡しする最終旅行日程表及び当社募集型企画旅行契約約款によります。
（3）パンフレット等で交通・宿泊機関等の名称が確定出来ない場合は、利用予定の施設名を限定して列挙した上で、限定施設を本項（2）の最終旅行日程表に明示します。その場合も、手配状況の確認については交付前であっても速やかに対応します。
（4）当社は募集型企画旅行の履行に当たって手配の全部又は一部を他の旅行業者、手配を業として行う者、その他の補助者に代行させる事があります。（以下、「手配代行者」といいます。）

2.旅行のお申込み及び契約の成立時期

（1）当社又は当社の受託営業所（以下「当社ら」といいます）にて所定の旅行申込書に所定の事項を記入のうえ、パンフレット又はホームページに記載した申込金を添えてお申込みいただきます。申込金は旅行代金をお支払いいただくときに、その一部として繰り入れます。また、旅行契約は当社らが契約の締結を承諾し、申込金を受領したときに成立するものといたします。

旅行代金	3万円未満	6万円未満	10万円未満	15万円未満	15万円以上
お申込金（お1人様）	6,000円	12,000円	20,000円	30,000円	旅行代金の20%

（2）当社は電話による旅行契約の予約申込みを受け付けることがあります。この場合、当社より旅行申込書・振込用紙を発送します。これらが届いた日から起算して3日以内に旅行申込書のご返送と申込金（お一人様の旅行代金が1万円未満の場合は全額）をお支払いしていただきます。電話による申込みの場合、旅行契約は当社が申込金を受領したときに成立するものといたします。ただし、旅行開始日の前日から起算してさかのぼって14日目にあたる日以降にお申込みの場合は、旅行申込書や振込用紙は発送いたしません。当社が指定する期日までに全額お振込いただきます。それをもって旅行契約の成立とします。
（3）当社らは、団体・グループを構成する旅行者の代表としての契約責任者から、旅行申込みがあった場合、契約の締結及び解除等に関する一切の代理権を有しているものとみなします。
（4）お申込みの際には全員のお名前・年齢と代表者の住所・電話番号が必要です。

3.お申込み条件

（1）旅行開始日に15歳未満の方のご参加は「保護者の同行」を条件とします。また、旅行開始日に20歳未満の方のご参加は「親権者の同意書」が必要です。
（2）特定旅客層を対象とした旅行あるいは特定の目的を有する旅行については、年齢・資格・技能その他の条件が当社の指定した条件と合致しない場合、お申込みをお断りすることがあります。

4.旅行代金のお支払い

旅行代金は旅行開始日の前日から起算してさかのぼって14日前までにお支払いいただきます。旅行開始日の前日から起算してさかのぼって14日前にあたる日以降にお申込みの場合は、旅行開始日前の当社が指定する期日までに全額お支払いいただきます。

5.取消料

（1）旅行契約の成立後、お客様のご都合で旅行を取消される場合には、旅行代金に対してお1人様につき次に定める取消料をいただきます。なお、お客様のご都合によるコース、ご出発日やご帰着日、ご旅行期間の変更、運送・宿泊機関等行程中の一部の変更について、旅行開始日の前日から起算して21日前までは無料、それ以降はご旅行全体のお取消しとみなし下記取消料に準じます。又、複数人数でご参加で一部の方が取消される場合は、ご参加のお客様からは1室ご利用人数の変更に対する差額代金をいただきます。
（2）オプショナルプランも下記の取消料が利用日を基準として別途適用されます。
（3）当社が指定する期日までに旅行代金が支払われないときは、当社は当該期日の翌日においてお客様が旅行契約を解除したものとし、取消料と同額の違約料をお支払いいただきます。
（4）取消日とは、当社の営業日における営業時間内に取消・変更する旨のお申し出をいただいた日とします。
（5）お申込みいただきましたお客様が募集型企画旅行契約の第16条2項に該当するときは旅行開始前に取消料を支払うことなく募集型企画旅行契約を解除することができます。

取り消し日（出発日を含ます）	20～8日前	日帰り旅行10日前～8日前	7日～2日前	前　日	旅行開始日（旅行開始前）	無連絡不参加及び旅行開始後
取消料率	20%		30%	40%	50%	100%

【宿泊のみでお申込みの場合】

取り消し日（宿泊日を含ます）	20日～8日前	7日前	6日前	5日前	4日前	3日前	2日前	前日	当日（旅行開始前）	不泊
取消料率（1～14名）	無料					20%			50%	100%
取消料率（15～30名）	無料		20%						50%	100%
取消料率（31名以上）	10%	30%							50%	100%

6.旅程保証

（1）旅行日程に別途定める契約内容の重要な変更が行われた場合、旅行業約款（募集型企画旅行契約）の規定により、その変更の内容に応じて旅行代金の1%～5%に相当する額の変更補償金を支払います。但し、一旅行契約に支払われる変更補償金の額は、旅行代金の15%を限度とします。又、一旅行契約についての変更補償金の額が1,000円未満の場合は、変更補償金を支払いません。詳しくは別途交付する旅行条件書でご確認ください。
（2）下記の場合においては、原則としてその責任は負いません。
（ア）天災地変　（イ）戦乱　（ウ）暴動　（エ）官公署の命令　（オ）運送・宿泊機関等の旅行サービス提供の中止
（カ）当初の運行計画によらない運送サービスの提供　（キ）旅行参加者の生命又は身体の安全確保のため必要な措置
（3）当社はお客様の同意を得て金銭による変更補償金・損害賠償金の支払いに替え、これと相応の物品サービスの提供をもって補償を行う事があります。

7.特別補償規定

当社は当社の責任が生ずるか否かを問わず、募集型企画旅行契約の特別補償規定で定めるところにより、お客様が募集型企画旅行参加中に、急激かつ偶然な外来事故によって、その生命、身体、又は手荷物の上に被った損害について、あらかじめ定める額の補償金及び見舞金をお支払いします。但し、損害発生の翌日から起算して2年以内に当社に対し通知があった場合に限ります。尚、下記の各号に掲げる事由によって生じた傷害及び損害に対しては、補償金等を支払いません。
①お客様の故意、酒酔い運転、故意の法令違反、又は法令に違反するサービスの提供を受けている間に生じた事故。
②旅行日程中、当社の手配に係る運送・宿泊機関等のサービスを一切受けない日に生じた傷害又は損害。
③山岳登はん（ピッケル等の登山用具を使用するもの）、スカイダイビング・ハンググライダー等これらに類する危険な運動等に起因する場合。
④単なる外観の損傷であって補償対象品の機能に支障をきたさない損害。　⑤補償対象品の置き忘れ又は紛失。
⑥当社は、現金、有価証券、クレジットカード、クーポン券、航空券、パスポート、免許証、査証、預金証書・貯金証書（通帳及び現金支払機用カードを含みます）、各種データその他これらに準ずるもの、コンタクトレンズ等の当社約款に定められている補償対象除外品については、損害補償金を支払いません。
⑦当社が本項に基づく補償金支払い義務と第13項（3）により損害賠償義務を重ねて負う場合であっても、一方の義務が履行されたときはその金額の限度において補償金支払義務・損害賠償義務ともに履行されたものとします。

8.個人情報の取り扱い

（1）当社及び下記欄記載の受託（販売）旅行業者（以下「代理店」といいます）は、旅行申込みの受付に際し、所定の申込書に記載された項目についてお客様の個人情報を取得致します。お客様が当社にご提供頂く個人情報の項目を、ご自身で選択することは、お客様の任意ですが、全部または一部の個人情報をご提供頂けない場合であって、お客様との連絡、あるいは旅行サービスの手配及びそれらのサービス受領の為に必要な手続きがとれない場合は、お客様のお申込、ご依頼をお引受け出来ないことがあります。
（2）当社及び代理店は、取得した個人情報について、お客様との連絡の為に利用させて頂くほか、①お客様がお申込み頂いた旅行において旅行サービスの手配及びそれらのサービス受領の為の手続きに必要な範囲内、②当社の旅行契約上の責任、事故時の費用等を担保する保険の手続き上必要な範囲内、③旅行先の土産品店でのお客様のお買い物等の便宜の為に必要な範囲内で、お申込み頂いたパンフレット及び最終旅行日程表に記載された運送機関・宿泊機関等及び保険会社、土産品店に対し、予め電子的方法等で送付することにより提供致します。また、その際に、お客様が搭乗される航空便に係る個人データを提供する場合があります。
（3）当社及び代理店は、①当社及び代理店の提携する企業の商品やサービス、キャンペーンのご案内、②旅行参加後のご意見やご感想の提供のお願い、③アンケートのお願い、④特典サービスの提供、⑤統計資料の作成に、取得したお客様の個人情報を利用させて頂くことがあります。
（4）個人情報に関するお問合せは、当社ホームページhttp://bigs.jpをご参照ください。

9.このパンフレットは、2020年8月現在の資料で作成しております。

旅行業約款（募集型企画旅行契約の部）について
この条件書に定めのない事項は当社旅行業約款によります。当社旅行業約款をご希望の方は、当社にご請求ください。

当パンフレットの航空運賃は、包括旅行割引運賃を利用しております。

ご出発の前日から起算して、7日前までにお申し込みください。（但し、7日前が土・日・祝日にあたる場合、その前の平日17時までにお申し込みください。）

国内旅行傷害保険加入のおすすめ　安心してご旅行をしていただくため、お客様ご自身で保険をかけられますよう、おすすめいたします。

旅行企画・実施

ビッグホリデー株式会社

観光庁長官登録旅行業第576号　一般社団法人日本旅行業協会正会員
〒113-8401　東京都文京区本郷3-19-2　BHビル　予約センター　☎03-3818-5111（代）

受託販売

●ビッグホリデーツアーのご相談・お申し込みは信用のある当店を御利用ください。

総合旅行業務取扱管理者（国内）とは、お客様の旅行を取扱う旅行会社・営業所での取引に関する責任者です。この旅行契約に関し、担当者からの説明にご不明な点があれば、ご遠慮なく右記の取扱管理者におたずねください。

ボンド保証会員　旅行業公正取引協議会会員

後援 ANA　特企B

もう一泊もう一度

No.5712